MIBGROUP.ES

Продажа - Апартамент - Mijas

349.000€

www.mibgroup.es
+34 661 89 71 88
info@mibgroup.es







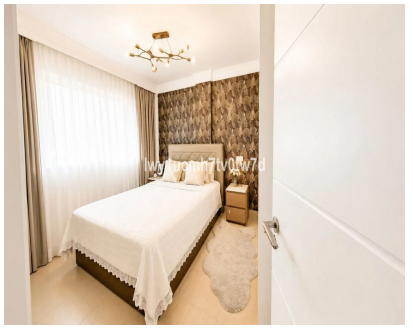



Ref.-ID: MIBGR5455420

Mijas

Апартамент

3

1

114 m2

РОСКОШНЫЕ ПОЛНОСТЬЮ ОТРЕМОНТИРОВАННЫЕ АПАРТАМЕНТЫ В LAS LAGUNAS · 119 m² · 3 СПАЛЬНИ Откройте для себя уникальную возможность в одном из самых престижных и востребованных районов Las Lagunas de Mijas: великолепные апартаменты площадью 119 m², полностью отремонтированные с использованием высококачественных материалов, полностью оборудованные и готовые к заселению. Объект недвижимости Эти апартаменты с 4 просторными спальнями были полностью обновлены «под ключ» в современном и функциональном стиле. Полностью укомплектованная кухня с ультрасовременной бытовой техникой, обновленные ванные комнаты, качественные полы, новые столярные изделия и премиальная отделка во всем интерьере. Вам не нужно ничего делать — просто заезжайте и наслаждайтесь. Исключительное расположение Las Lagunas de Mijas — это жилое и коммерческое сердце муниципалитета, известное отличным качеством жизни, безопасностью и спокойной семейной атмосферой. Всего в нескольких минутах от вас есть всё: • Торговые центры и услуги — супермаркеты, рестораны, школы, банки, всё в пешей доступности • Пляжи Fuengirola — всего в 3 km (5 min на машине, 15 min на велосипеде) • Общественный транспорт — прямые автобусные линии до Fuengirola, Marbella и Málaga • Железнодорожный вокзал Fuengirola — в 4 km, с прямым сообщением с центром Málaga и аэропортом • Аэропорт Málaga-Costa del Sol — всего в 25 минутах (30 km по трассе A-7) • Поля для гольфа — более 24 полей в радиусе 20 минут • Mijas Pueblo — культовая белая деревня, в 10 минутах на машине • Marbella — 20 минут по средиземноморской автомагистрали Почему стоит инвестировать в Las Lagunas? Mijas является домом для более чем 31,500 иностранных резидентов более чем 78 национальностей, что делает его одним из самых востребованных районов на Costa del Sol как для жизни, так и для инвестиций. Las Lagunas предлагает идеальный баланс между природой, городской жизнью и пляжем, обеспечивая удобное транспортное сообщение и непревзойденную связь со всем побережьем. Недвижимость такого качества, в такой локации и в таком состоянии — это редкая возможность.

Расположение
- ✔ Рядом с магазинами

ОРИЕНТАЦИЯ
- ✔ на юг

бассейн
- ✔ Коммунальный бассейн

ВИД
- ✔ Уличные Просмотров

Особенности
- ✔ Крытая терраса

Кухня
- ✔ Полностью оборудованная кухня

Сад
- ✔ Общий сад

меры безопасности
- ✔ Охрана 24 часа

Парковка
- ✔ подземная парковка
- ✔ Частная парковка

Коммунальные услуги
- ✔ Электричество
- ✔ Питьевая вода
- ✔ Телефон