MIBGROUP.ES

Продажа - Апартамент - Benalmadena Pueblo

450.000€

www.mibgroup.es
+34 661 89 71 88
info@mibgroup.es







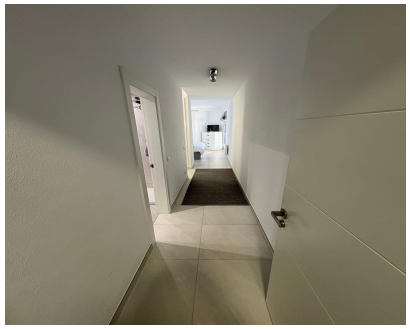



Ref.-ID: MIBGR5455990

Benalmadena Pueblo

Апартамент

Коммунальные: 1,608 EUR / год

2 **2** **155 m2**

Роскошные обновленные апартаменты с 2 спальнями и потрясающим видом на море – Benalmádena Pueblo Эксклюзивные, полностью отремонтированные апартаменты с 2 спальнями, расположенные в престижном закрытом комплексе в самом сердце Benalmádena Pueblo. Этот стильный объект недвижимости был модернизирован в соответствии с высокими современными стандартами, предлагая элегантную отделку и светлую гостиную-столовую открытой планировки с прямым выходом на просторную частную террасу. Просторная терраса является одной из главных особенностей объекта: отсюда открывается вид на море и на прекрасно ухоженный общий бассейн, что создает идеальную атмосферу для обедов на свежем воздухе, вечерних закатов и средиземноморского образа жизни круглый год. Недвижимость также располагает частным парковочным местом и кладовой, что обеспечивает дополнительное удобство и практичность. Расположенные в охраняемом, ухоженном сообществе, апартаменты находятся всего в нескольких минутах ходьбы от очаровательного центра поселка с его традиционными андалузскими улочками, известными ресторанами, тапас-барами, кафе и местной инфраструктурой. Важно отметить, что объект имеет туристическую лицензию, а правила сообщества разрешают краткосрочную аренду, что делает это предложение отличной возможностью для тех, кто ищет высокодоходную инвестицию в курортную недвижимость на Costa del Sol. Исключительная возможность для постоянного проживания, роскошного отдыха или востребованной инвестиции в аренду на Costa del Sol. Данный объект недвижимости в настоящее время имеет туристическую лицензию.

Расположение
- ✔ Деревня
- ✔ Горная деревня
- ✔ Рядом с гольф-полем
- ✔ Рядом с магазинами
- ✔ Рядом с городом
- ✔ Близко к школам
- ✔ Урбанизация

ОРИЕНТАЦИЯ
- ✔ на юг

Состояние
- ✔ Отличное состояние
- ✔ Недавно отремонтированная

бассейн
- ✔ Коммунальный бассейн

Климат-контроль
- ✔ Кондиционер
- ✔ Кондиционер холодного воздуха
- ✔ Кондиционер горячего воздуха

ВИД
- ✔ Вид на море
- ✔ бассейн Просмотров

Особенности
- ✔ Крытая терраса
- ✔ Лифт
- ✔ Встроенные шкафы
- ✔ Рядом с транспортом
- ✔ Приватная терраса
- ✔ Кладовка
- ✔ Подсобное помещение
- ✔ Ванная комната
- ✔ Доступ для инвалидов
- ✔ Рядом с мечетью
- ✔ Возле церкви

Кухня
- ✔ Полностью оборудованная кухня

Сад
- ✔ Общий сад

меры безопасности
- ✔ Огражденный комплекс
- ✔ Электрические жалюзи
- ✔ Домофон

Парковка
- ✔ Крытая парковка

Коммунальные услуги
- ✔ Электричество
- ✔ Питьевая вода