MIBGROUP.ES

Продажа - Апартамент - Riviera del Sol

450.000€

www.mibgroup.es
+34 661 89 71 88
info@mibgroup.es





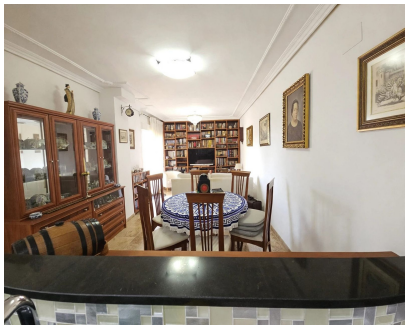





Ref.-ID: MIBGR5490529

Riviera del Sol

Апартамент

3

2

90 m2

Просторные апартаменты на нижнем этаже с террасой 55 m² – 600m от пляжа Расположенные на Calle Orion в Riviera del Sol, эти просторные апартаменты площадью 90 m² на нижнем этаже предлагают комфортное проживание, превосходную приватность и великолепную частную террасу площадью 55 m², и все это всего в 600 метрах от пляжа. Объект включает в себя 3 спальни, все со встроенными шкафами, 2 ванные комнаты, просторную гостиную-столовую и полностью оборудованную кухню в отличном состоянии. Одной из главных особенностей недвижимости является впечатляющая частная терраса площадью 55 m², предоставляющая много места для обедов на свежем воздухе, отдыха, приема гостей или просто наслаждения стилем жизни Costa del Sol. Апартаменты полностью звукоизолированы, что обеспечивает спокойную и приватную обстановку без беспокойства со стороны соседних объектов. Характеристики недвижимости 90 m² внутренней жилой площади 55 m² частная терраса 3 спальни со встроенными шкафами 2 ванные комнаты Просторная гостиная-столовая Полностью оборудованная кухня в отличном состоянии Мраморные полы во всем помещении Кондиционирование во всех комнатах Полная звукоизоляция Система сигнализации Внешние окна оборудованы ставнями и защитными решетками Электрические ставни и защитная решетка на двери в гостиную 2 частные кладовые площадью около 5 m² каждая 2 просторных крытых парковочных места Дополнительное парковочное место на территории комплекса Общий плавательный бассейн Общие сады Приблизительно 600 метров от пляжа Расположенная в ухоженном жилом комплексе с общим бассейном и садами, эта недвижимость идеально подходит для постоянного проживания, отдыха или в качестве инвестиции. Благодаря просторной террасе, трем спальням, обширной парковке и кладовым, отличным системам безопасности и близости к пляжу, этот объект предлагает пространство и спокойствие в фантастическом месте Riviera del Sol.

Расположение
- ✔ Рядом с гольф-полем
- ✔ Рядом с морем

ОРИЕНТАЦИЯ
- ✔ Юго-Восточная ориентация

Состояние
- ✔ Хорошее состояние

бассейн
- ✔ Коммунальный бассейн

Климат-контроль
- ✔ Кондиционер

ВИД
- ✔ Сад Просмотров

Особенности
- ✔ Лифт
- ✔ Встроенные шкафы
- ✔ Приватная терраса
- ✔ WiFi
- ✔ Ванная комната
- ✔ Доступ для инвалидов
- ✔ Мраморные полы
- ✔ Двойные стеклопакеты

Мебель
- ✔ Без мебели

Кухня
- ✔ Полностью оборудованная кухня

Сад
- ✔ Общий сад

меры безопасности
- ✔ Домофон
- ✔ Сигнализация

Парковка
- ✔ подземная парковка
- ✔ Общий гараж

Коммунальные услуги
- ✔ Электричество
- ✔ Питьевая вода

Категория
- ✔ Перепродажа