MIBGROUP.ES

Продажа - Апартамент - Fuengirola

650.000€

www.mibgroup.es
+34 661 89 71 88
info@mibgroup.es





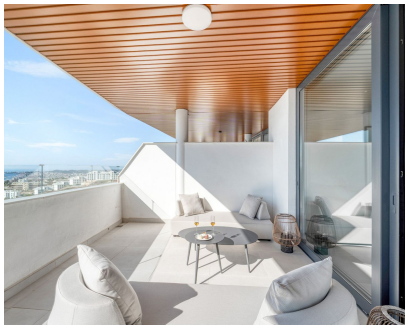





Ref.-ID: MIBGR5492458 **Fuengirola** **Апартамент**

Коммунальные: 2,580 EUR / год **ИБИ: 586 EUR / год** **Мусор: 80 EUR / год** **2** **2** **105 m2**

Роскошные апартаменты с 2 спальнями, просторной террасой и видом на море в El Higuerón Эти элегантные роскошные апартаменты на продажу в El Higuerón выделяются своим утонченным дизайном, щедрым открытым пространством и одной из своих самых отличительных особенностей: просторной террасой с беспрепятственным видом на море, спроектированной как естественное продолжение жилой зоны. Прекрасно обставленная гостиная и столовая оснащены большими окнами, выходящими прямо на террасу, что создает светлое и изысканное пространство, где внутренняя и внешняя жизнь плавно перетекают друг в друга. Терраса обеспечивает идеальную обстановку для завтрака с видом на Mediterranean, ужина на свежем воздухе или просто отдыха во время созерцания исключительных видов. Современная, полностью оборудованная кухня оснащена центральным островом, сочетающим в себе практичность и элегантность, а также духовкой, микроволновой печью, посудомоечной машиной, холодильником, кофемашиной и всей необходимой для повседневной жизни утварью. Недвижимость предлагает 2 спальни и 2 ванные комнаты. Главная спальня располагает собственной ванной комнатой с WC и душем, а также встроенными шкафами. Вторая спальня также оснащена встроенными шкафами и окнами, обеспечивающими обилие естественного света. Апартаменты включают 1 парковочное место и кладовую. Резиденты также могут пользоваться общим плавательным бассейном и прекрасно ухоженными садами, обеспечивающими спокойную и привлекательную жилую среду. Объект недвижимости, созданный для тех, кто стремится наслаждаться эксклюзивным стилем жизни на Costa del Sol, будь то в качестве постоянного места жительства, второго дома или инвестиции. Его расположение, характеристики и виды на море также могут сделать его интересным вариантом для покупателей, рассматривающих потенциал долгосрочной аренды. Price: 650.000

Расположение
- ✔ Пригородная
- ✔ Рядом с магазинами
- ✔ Рядом с морем
- ✔ Рядом с городом
- ✔ Близко к школам
- ✔ Урбанизация

ОРИЕНТАЦИЯ
- ✔ на юг

Состояние
- ✔ Отличное состояние

бассейн
- ✔ Коммунальный бассейн

Климат-контроль
- ✔ Кондиционер
- ✔ Кондиционер холодного воздуха
- ✔ Кондиционер горячего воздуха

ВИД
- ✔ Вид на море
- ✔ Вид на горы
- ✔ Панорамы
- ✔ Сад Просмотров
- ✔ бассейн Просмотров
- ✔ Уличные Просмотров

Особенности
- ✔ Крытая терраса
- ✔ Лифт
- ✔ Встроенные шкафы
- ✔ Приватная терраса
- ✔ WiFi
- ✔ Тренажерный зал
- ✔ Теннисный корт
- ✔ Кладовка
- ✔ Подсобное помещение
- ✔ Ванная комната
- ✔ Двойные стеклопакеты
- ✔ Подвал

Мебель
- ✔ Без мебели

Кухня
- ✔ Полностью оборудованная кухня

Сад
- ✔ Общий сад

меры безопасности
- ✔ Огражденный комплекс
- ✔ Домофон
- ✔ Охрана 24 часа

Парковка
- ✔ подземная парковка
- ✔ Частная парковка

Коммунальные услуги
- ✔ Электричество
- ✔ Питьевая вода
- ✔ Телефон

Категория
- ✔ Выгодное предложение
- ✔ Инвестиции
- ✔ Элитная
- ✔ Перепродажа