2 спальная квартира в аренду в Бенамаре

1.100€

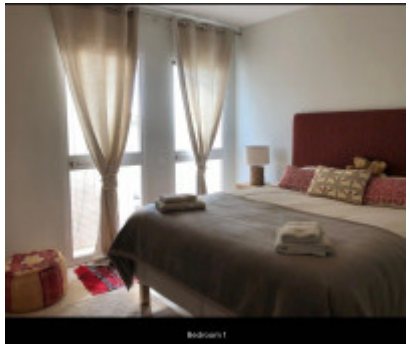

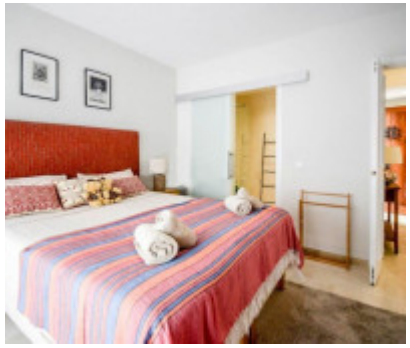

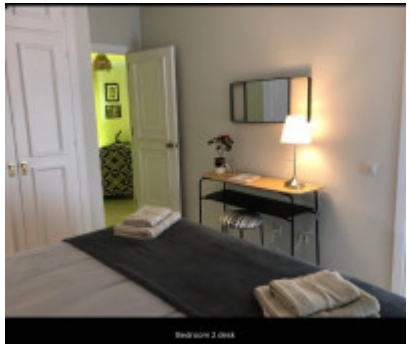

Ref.-ID: 248 **Benamara** **Квартиры**

2 **2** **90 m2**

Красивые пляжные бутик-апартаменты с 2 спальнями и ванной комнатой, недавно отремонтированны. Фантастический комплекс со сказочным бассейном и садами, прямым доступом к пляжу и пляжному клубу через сады комплекса. Большой выбор ресторанов, баров / пабов, супермаркетов и т. Д. В окружении первоклассных полей для гольфа, в десяти минутах от всемирно известного Пуэрто Бануса, города Марбелья, деревни Сан-Педро и Эстепоны. Малага и аэропорт Гибралтара в 45 минутах езды.

- Кондиционер
- Оборудованная Кухня
- Встроенные Шкафы
- С Мебелью
- Парковочное Место
- Коммунальный Сад
- Коммунальный Бассейн
- Терраса