Дуплекс в Валле Романо

Узнать Цену

Valle Romano **Квартиры**

2 **2** **95 m2**

Duplex with two bedrooms and three bathrooms with the terrace overlooking the pool

- Кондиционер
- Мраморные Полы
- Оборудованная Кухня
- Встроенные Шкафы
- С Мебелью
- Электрические Жалюзи
- Лифт
- Солнечные Батареи
- Парковочное Место
- Коммунальный Сад
- Коммунальный Бассейн
- Рядом С Полем Для Гольфа
- Напротив Поля Для Гольфа
- Терраса



















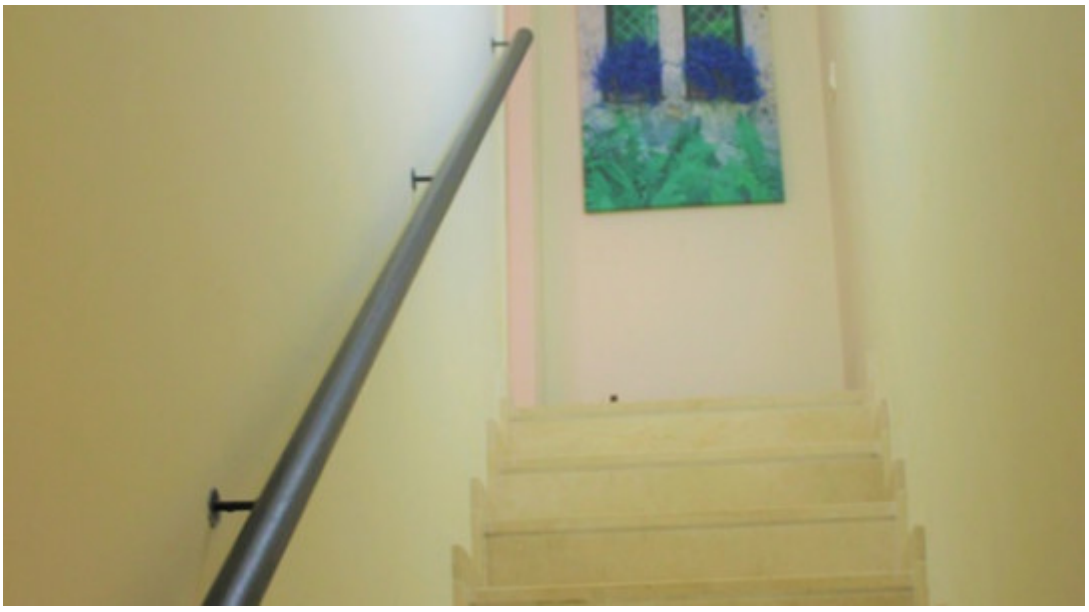




ENGLAND

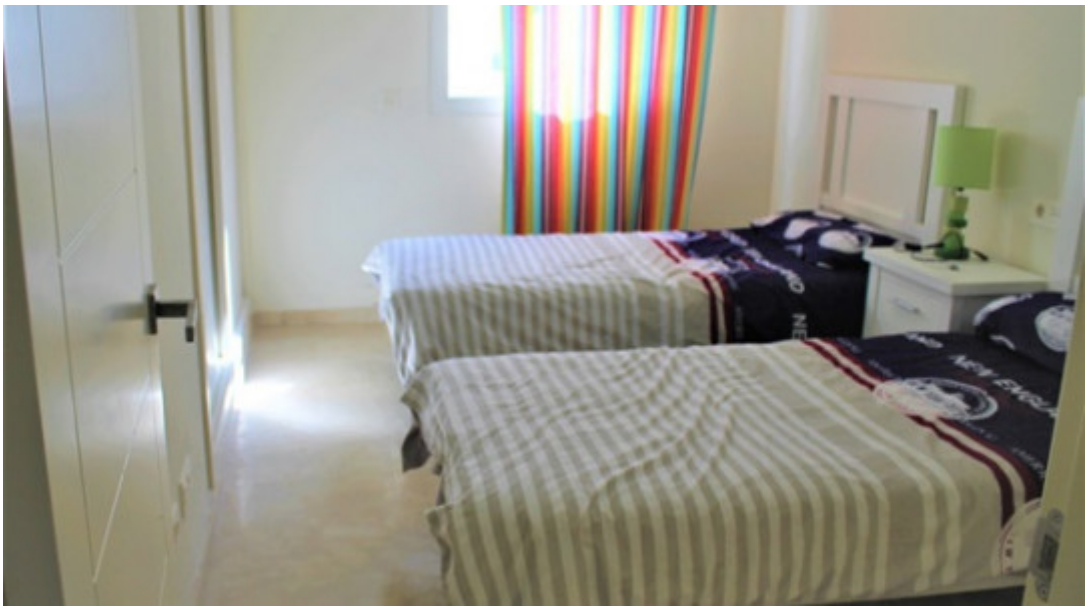

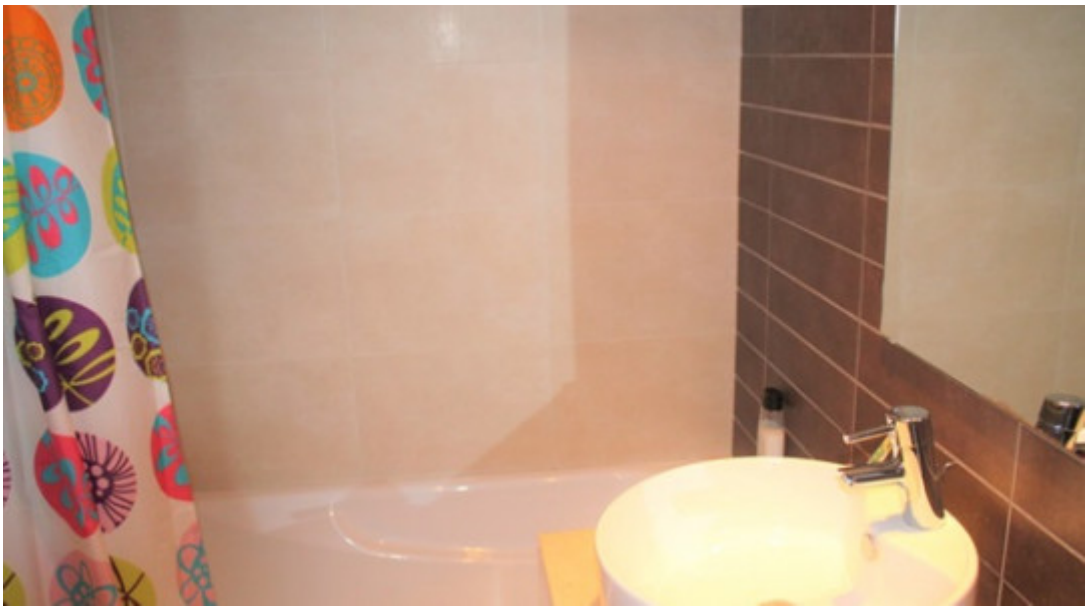












VALLE ROMANO
GOLF
RESTAURANTE
PARKING
CASA CLUB



