Дом на первой линии пляжа между Эстепоной и Марбельей

700€

Estepona **Квартиры**

1 **1** **65 m2**

Preciosa casa adosada estilo andaluz en primera línea de playa entre Estepona y Marbella en una urbanización cerrada. Se alquila para larga temporada a partir de septiembre. Capacidad para 3 personas. Playa tranquila, restaurantes y la senda litoral a un paso de la casa.Gastos adicionales: por electricidad.
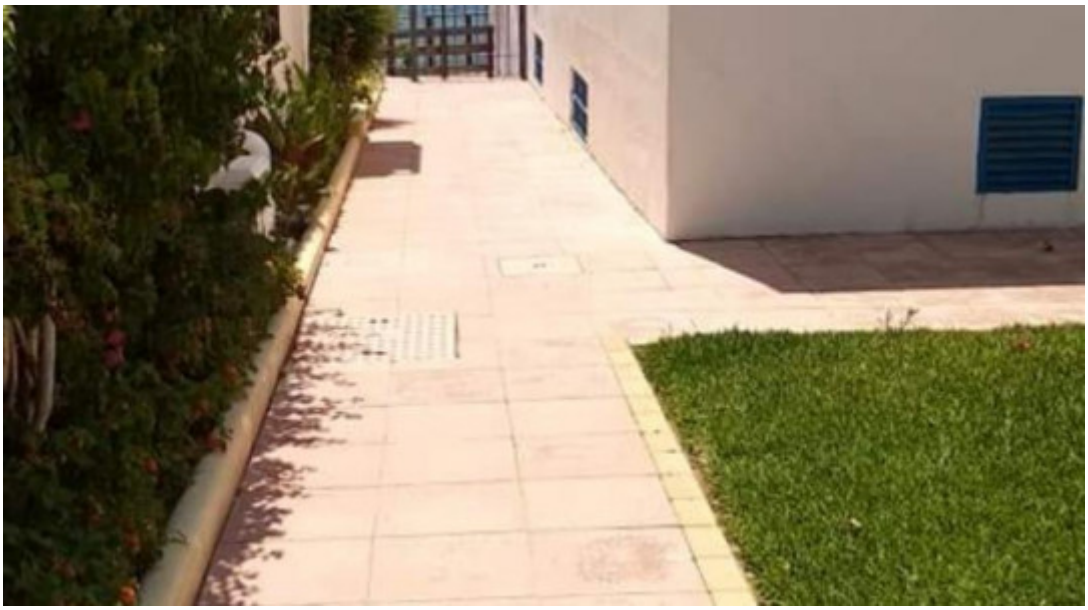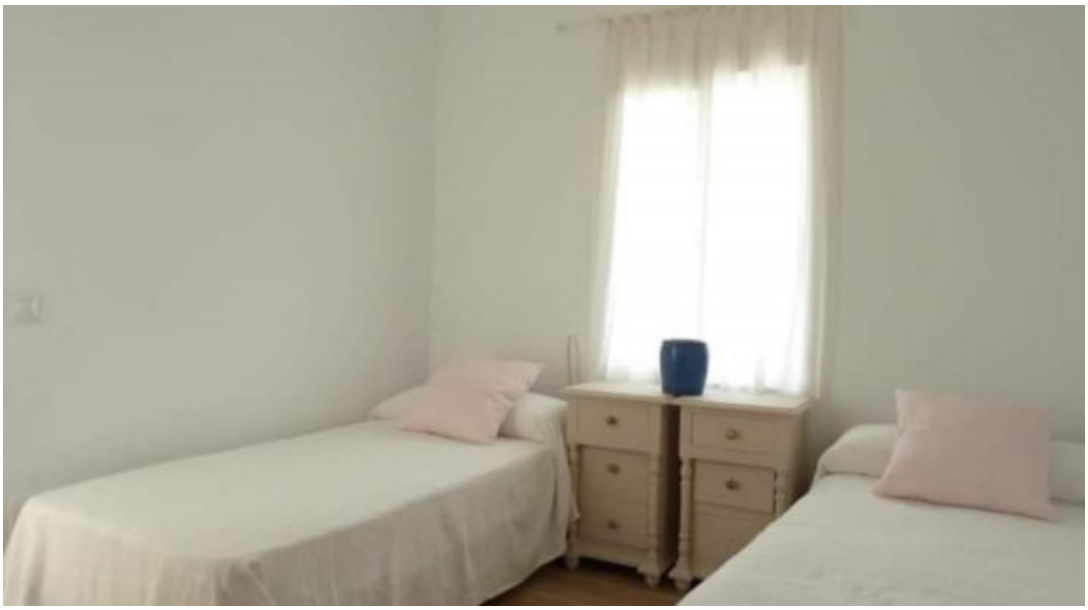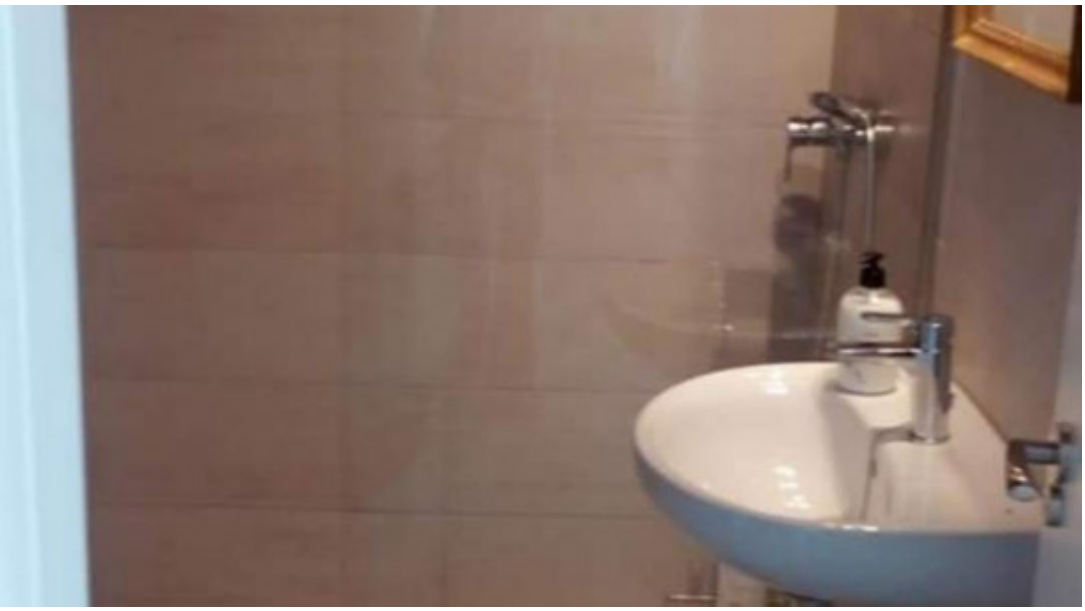
- Оборудованная Кухня
- Встроенные Шкафы
- С Мебелью
- Рядом С Пляжем
- На Пляже
- Вид На Море