Великолепная 3 спальная квартира в Ла Дукесе с большой террасой

1.000€

La Duquesa **Квартиры**

3 **3** **140 m2**

3 спальни, 3 ванные, 140м2 плюс 38м2 крытая терраса с видом на море. Полы с водяным подогревом во всей квартире. Газовый котел для горячей воды и отопления. 2 парковки, 1 кладовая. Урбанизация с большим открытым бассейном и крытым бассейном с подогревом. 30 минут от Гибралтара или Марбельи. Близко к Сотогранде или Сабинильяс.
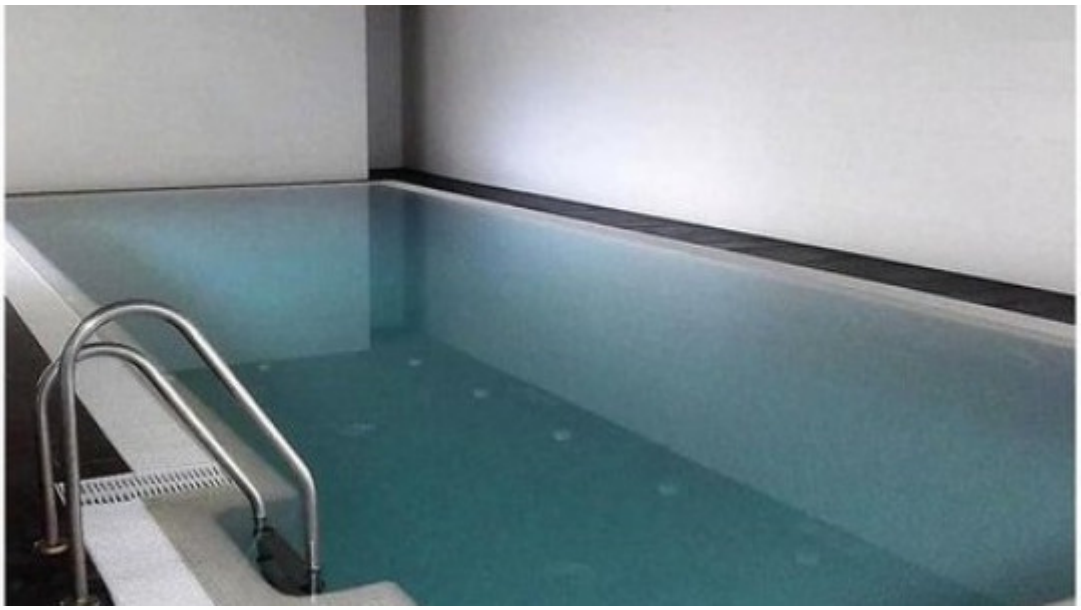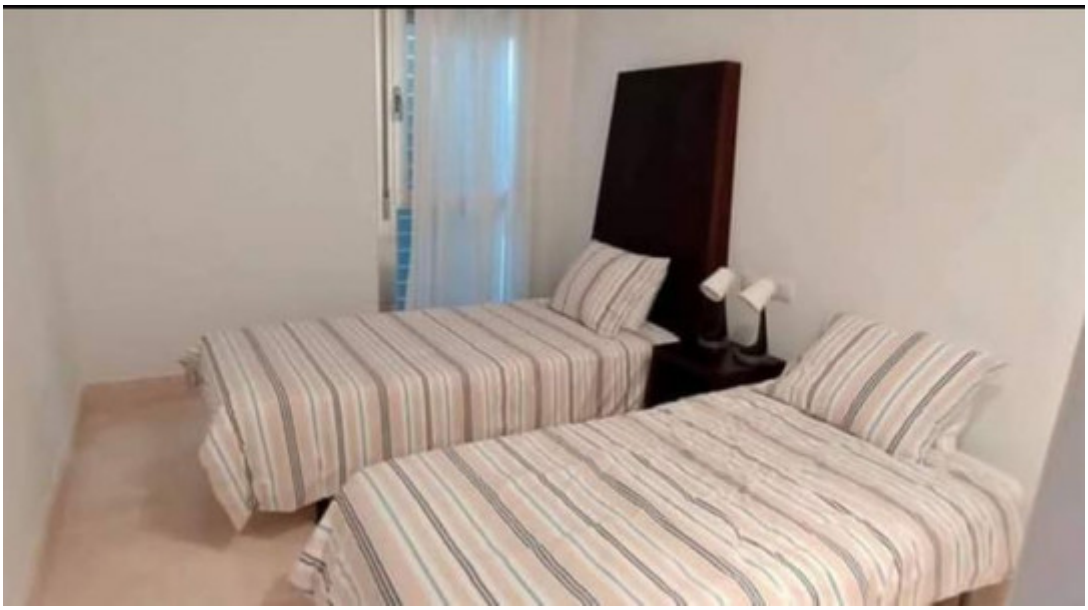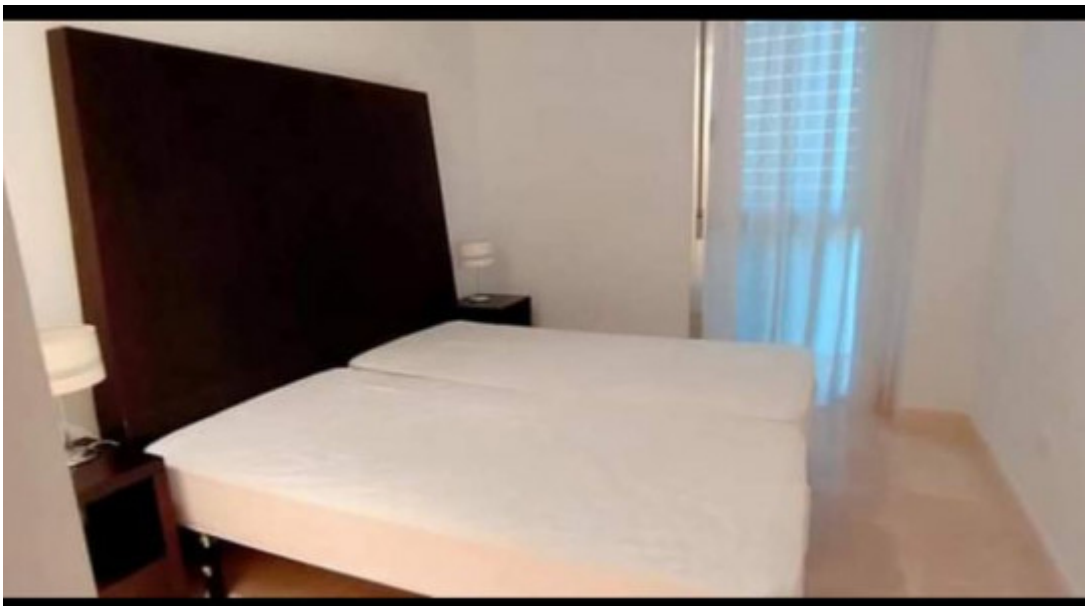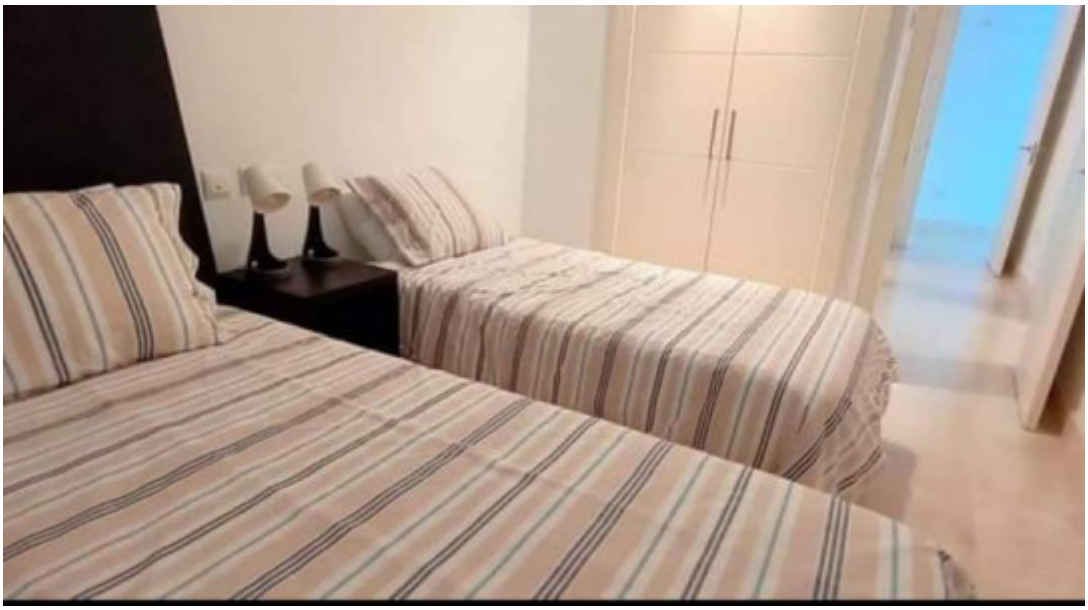
- Оборудованная Кухня
- Встроенные Шкафы
- С Мебелью
- Лифт
- Кладовка
- Гараж
- Коммунальный Сад
- Коммунальный Бассейн
- Внутренний Бассейн
- Терраса