2 спальная квартира в Манильве с видами на море в аренду

750€

Manilva **Квартиры**

2 **2** **95 m2**

Впечатляющая квартира для долгосрочной аренды в тихой урбанизации, дизайнерская мебель, 2 спальни, 2 ванные комнаты, кухня, подсобное помещение, гостиная, терраса и сад, Парковочное место, урбанизация с бассейном и кортами для паддл-тенниса.
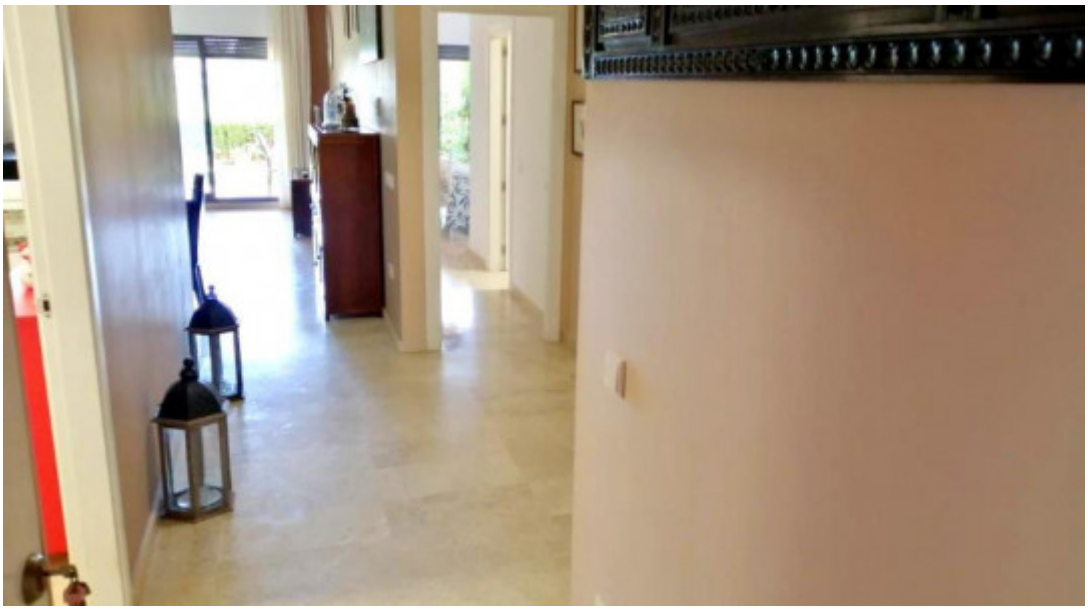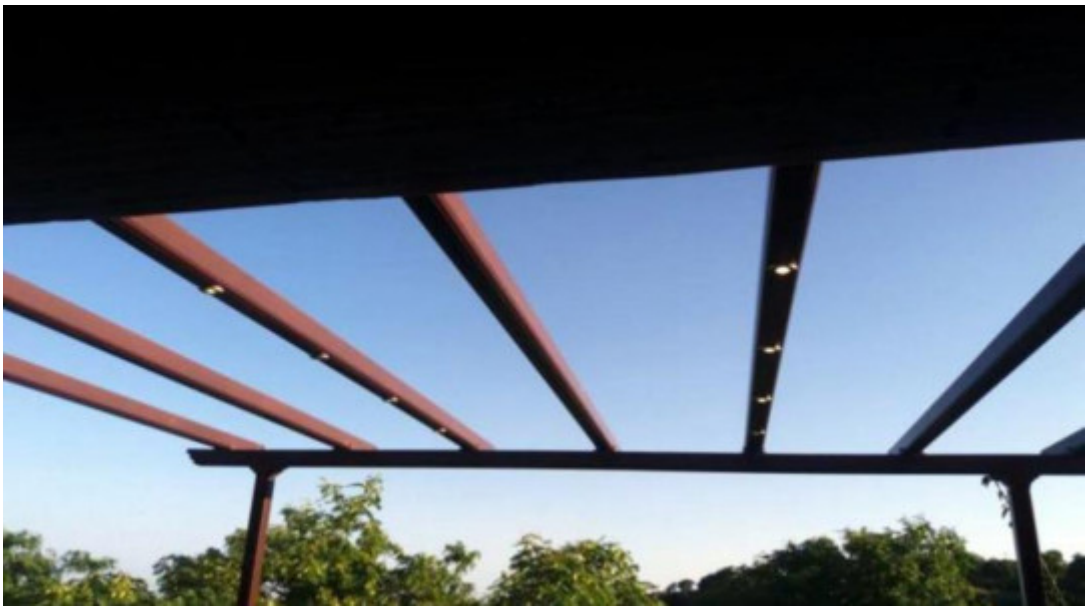
- Оборудованная Кухня
- Встроенные Шкафы
- С Мебелью
- Лифт
- Теннисный Корт/Паддл
- Гараж
- Коммунальный Бассейн
- Вид На Море
- Вид На Горы
- Панорамные Виды