2 спальная квартира в аренду на первой линии пляжа Сан Луис де Сабинильяс

700€

San Luis de Sabinillas **Квартиры**

2 **1** **108 m2**

Квартира расположена в урбанизации La Noria (Sabinillas). Прямо на въезде в город рядом со всеми необходимыми услугами (заправочная станция, супермаркет, аптека, такси ...) Хороший доступ к шоссе примерно в 7 минутах от Эстепоны. Урбанизация на берегу моря. Включает в себя парковку, бассейн и зеленые зоны, теннисный корт, детскую площадку. Прямой доступ к пляжу.
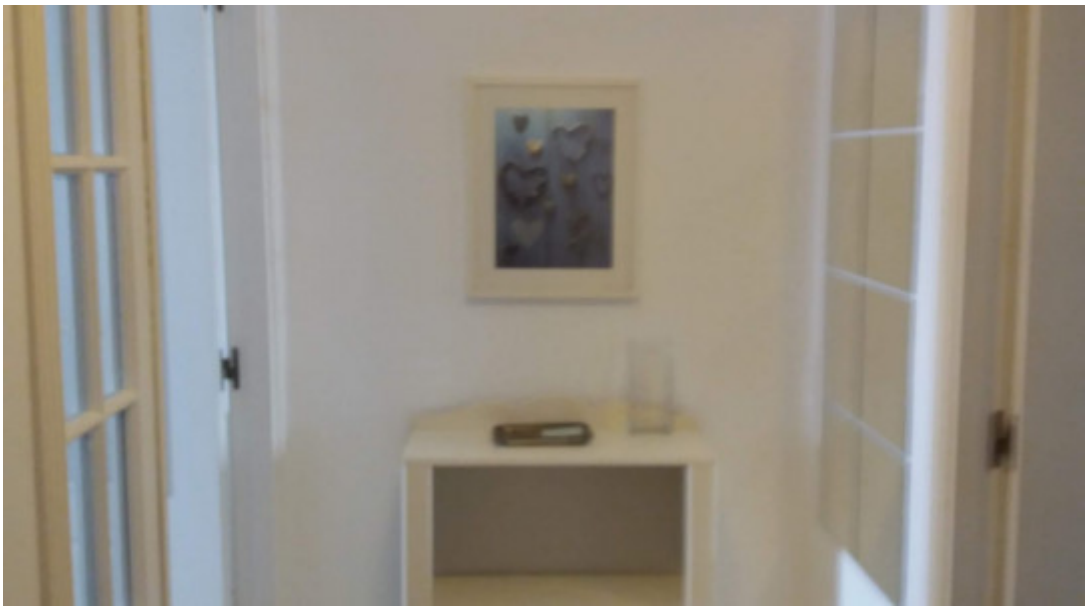
- Оборудованная Кухня
- Встроенные Шкафы
- С Мебелью
- Лифт
- Теннисный Корт/Паддл
- Детская Площадка
- Парковочное Место
- Коммунальный Бассейн
- Рядом С Пляжем
- Балкон