Новая трехкомнатная квартира на Коста дель Соль по невероятной цене

97.500€

Manilva **Квартиры**

2 **2** **74 m2**

Жилой комплекс с великолепными местами общего пользования, бассейнами, садами, спортивными сооружениями и социальным клубом, состоящий из совершенно новых квартир с 2 и 3 спальнями в великолепном месте на побережье Коста дель Соль в Манильве, недалеко от моря. Квартиры доступны с меблированной кухней и техникой, терраса с прекрасным видом и гараж включены в цену. Он расположен всего в 10 минутах от исторического центра Эстепоны, в 20 минутах от Пуэрто-Банус (Марбелья) и аэропорта Гибралтара и менее чем в часе езды от аэропорта Малаги.

- Кондиционер
- Оборудованная Кухня
- Встроенные Шкафы
- Лифт
- Гараж
- Коммунальный Сад
- Коммунальный Бассейн
- Вид На Море

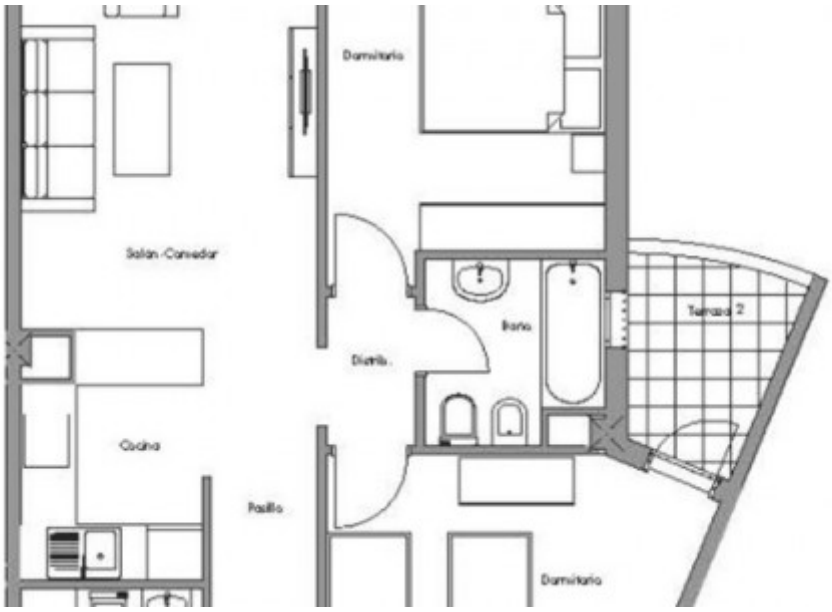
Dormitorio
Salon-Comedor
Baño
Terraza 2
Distrib.
Cocina
Pasillo
Dormitorio