4 спальный таунхаус в аренду в Манильве

1.250€

www.mibgroup.es
+34 661 89 71 88
info@mibgroup.es

Manilva **Таунхаусы**

4 **2** **150 m2**

3/4 bedroom town house available for long term rental.
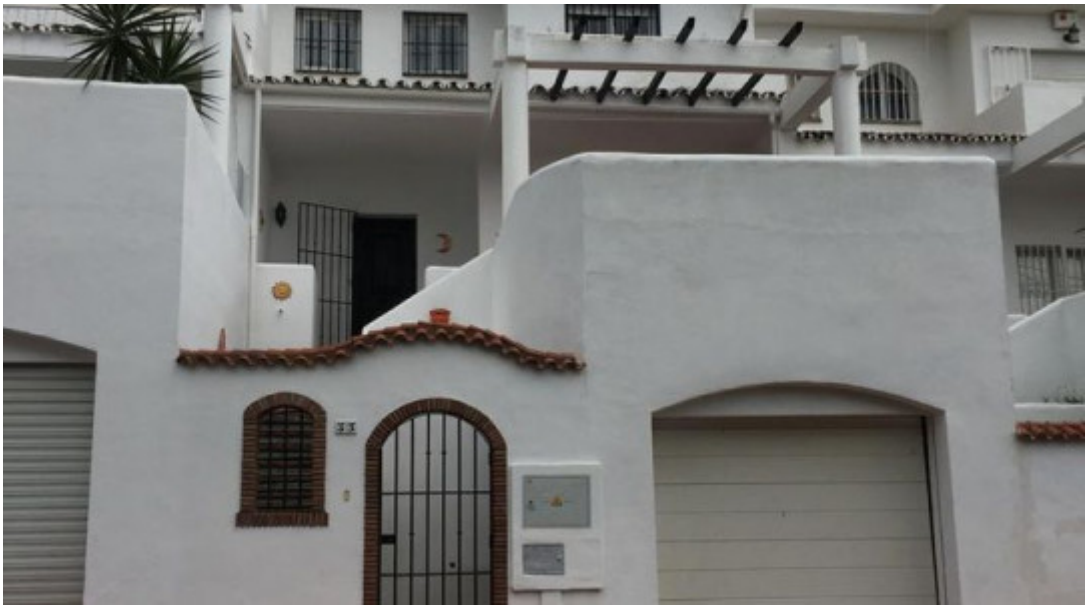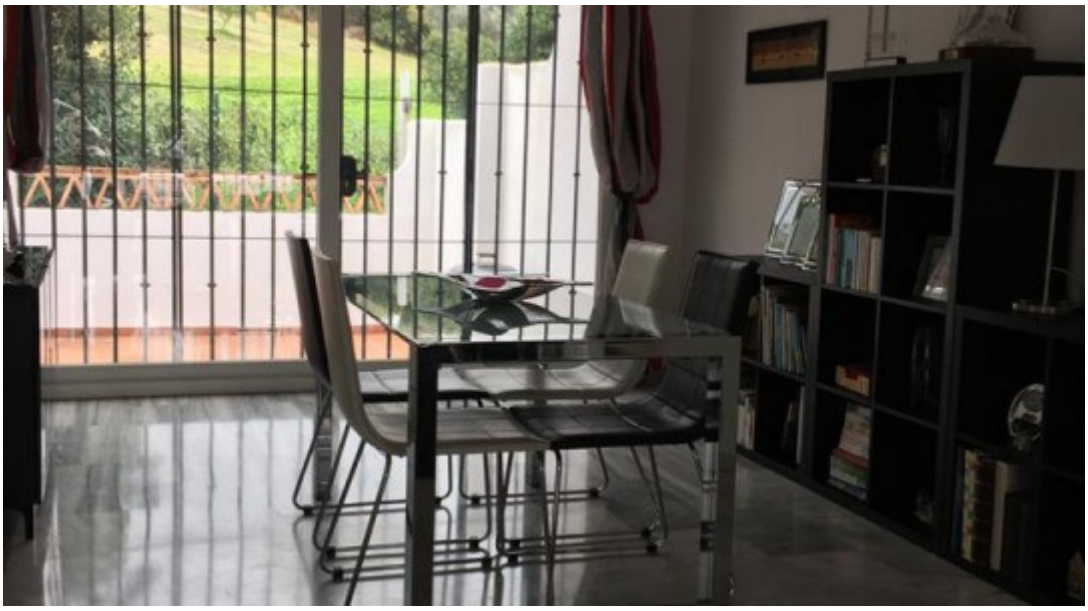
- Оборудованная Кухня
- Встроенные Шкафы
- С Мебелью
- Парковочное Место