Продажа - Участок - La Mairena

508.200€

La Mairena **Участок**



2420 m2

Plot 806 La Mairena. Это очень большой земельный участок с разрешением на строительство виллы площадью 532m2 плюс цокольный этаж, гараж и бассейн. Здесь имеется огромный потенциал для создания просторного сада с ландшафтным дизайном на ваш вкус. Поскольку участок полностью готов к застройке, как только вы определитесь с индивидуальным размером и типом дома, он может стать домом вашей мечты уже в течение одного года. Привлечение собственных строителей и выбор материалов по вашему вкусу превратят этот процесс в увлекательный и приятный проект. Благодаря выдающемуся расположению в охраняемой природной зоне, в окружении величественных гор, спускающихся к морю, вы, без сомнения, получите лучшие виды здесь, на Costa del Sol. Построив собственную роскошную виллу здесь, в La Mairena, всего в двух шагах от великолепных песчаных пляжей, разнообразных первоклассных ресторанов, магазинов, полей для гольфа и многого другого, вы выберете лучшую локацию, пользующуюся огромным спросом у наших международных инвесторов. Ввиду высокой популярности земельных участков, мы находимся в привилегированном положении, предлагая лишь несколько оставшихся объектов, имеющих полную лицензию на строительство, к которому можно приступить сразу, как только вы выберете предпочтительный тип виллы. Residential Plot, La Mairena, Costa del Sol. Garden/Plot 2420 m². Buildable area: 532,44 m2t Setting : Suburban, Country, Mountain Pueblo, Close To Golf, Close To Sea, Close To Town, Close To Schools, Close To Forest. Orientation : East, South East. Condition : New Construction. Pool : Room For Pool. Views : Sea, Mountain, Golf, Country, Garden, Forest. Garden : Private. Utilities : Electricity, Drinkable Water, Telephone. Category : Off Plan.

Расположение
- ✔ Пригородная
- ✔ Загородный
- ✔ Горная деревня
- ✔ Рядом с гольф-полем
- ✔ Рядом с городом
- ✔ Близко к школам
- ✔ Рядом с лесом

ОРИЕНТАЦИЯ
- ✔ восток
- ✔ Юго-Восточная ориентация

Состояние
- ✔ Новое строительство

бассейн
- ✔ Место для бассейна

ВИД
- ✔ Вид на море
- ✔ Вид на горы
- ✔ Гольф Просмотров
- ✔ Страна Просмотров
- ✔ Сад Просмотров
- ✔ Лесные Просмотров

Сад
- ✔ Частный сад

Коммунальные услуги
- ✔ Электричество
- ✔ Питьевая вода
- ✔ Телефон

Категория
- ✔ Строительство не завершено



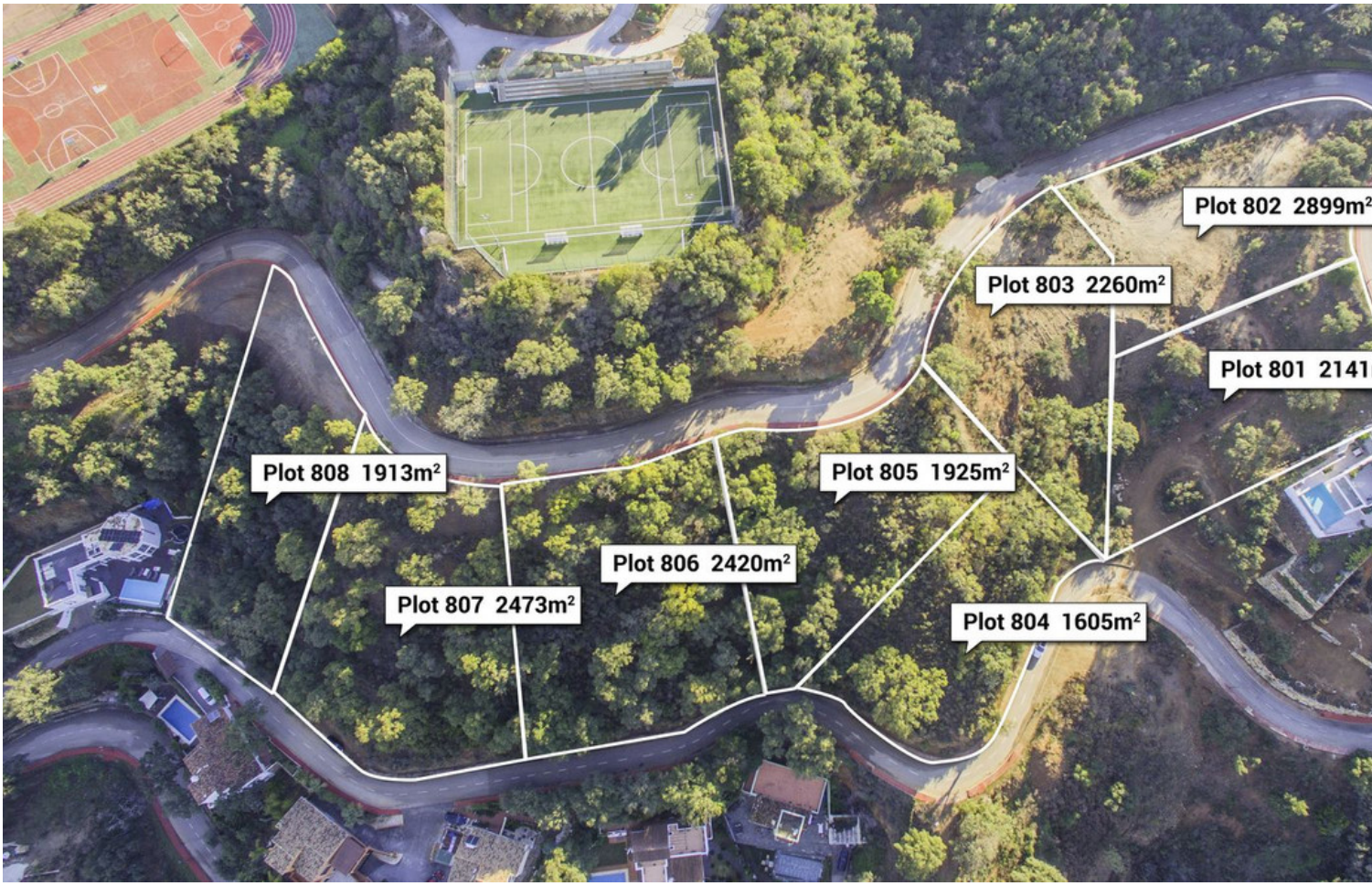
Plot 802 2899m²
Plot 803 2260m²
Plot 801 2141
Plot 808 1913m²
Plot 805 1925m²
Plot 806 2420m²
Plot 807 2473m²
Plot 804 1605m²

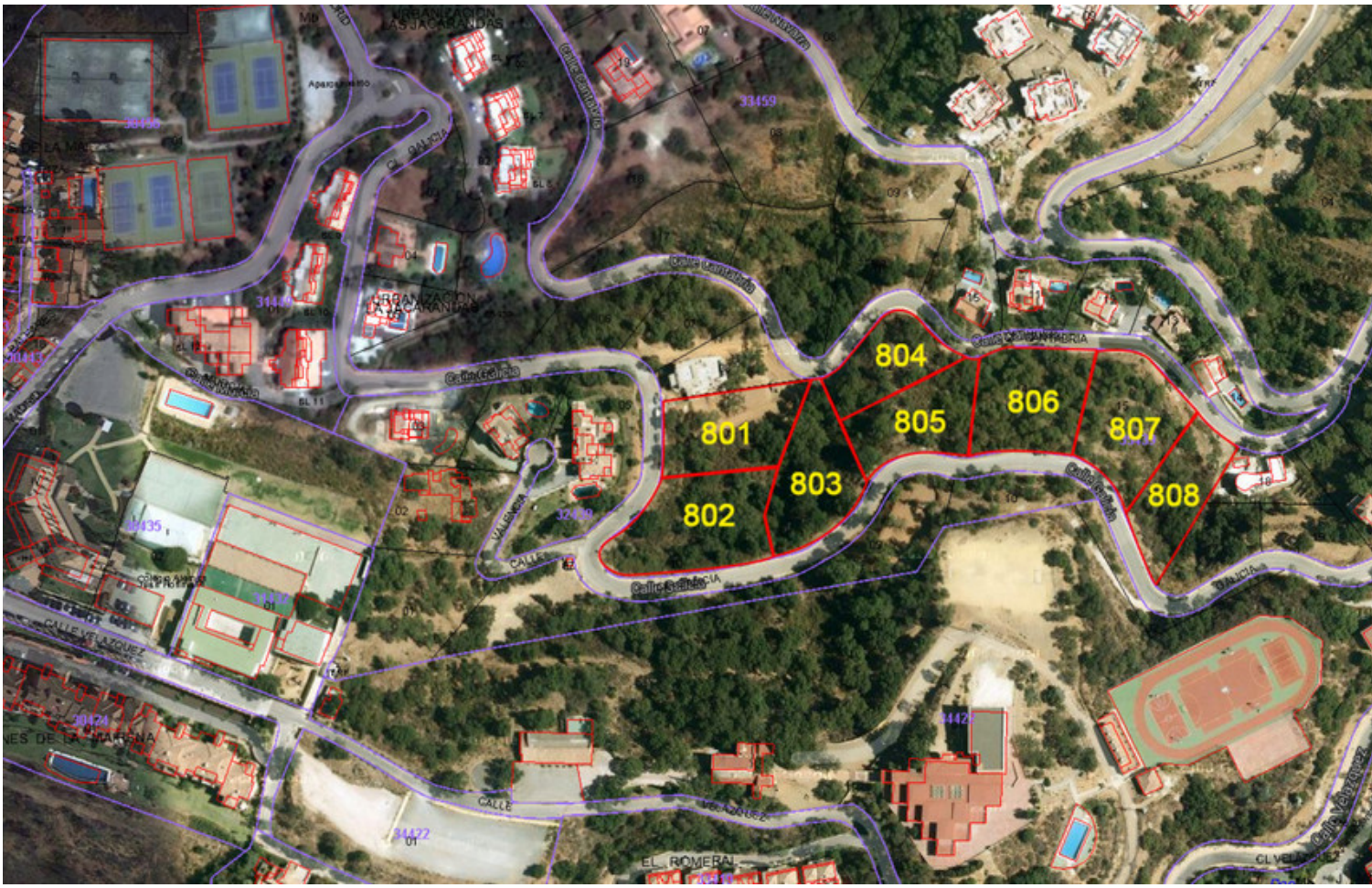
801
802
803
804
805
806
807
808
ORGANIZACIÓN LAS JACARANDAS
Calle Galicia
Calle Cantabria
Calle Valencia
CALLE VELAZQUEZ
EL ROMERAL