Продажа - Участок - La Mairena

519.330€

La Mairena **Участок**



2473 m2

Захватывающие виды на море и горы Sierra Nevada Участок 807 La Mairena. Это очень просторный земельный участок с разрешением на строительство виллы площадью 544m2 плюс цокольный этаж, гараж и бассейн. Здесь достаточно места для большого сада, ландшафт которого вы сможете спланировать по своему вкусу. Поскольку участок полностью готов к застройке, как только вы определитесь с индивидуальным размером и типом дома, он может стать домом вашей мечты уже в течение одного года. Привлечение собственных строителей и выбор материалов на свой вкус сделают этот проект увлекательным и приятным процессом. Благодаря выдающемуся расположению в охраняемой природной зоне, в окружении величественных гор, спускающихся к самому морю, вы, без сомнения, станете обладателем лучших видов здесь, на Costa del Sol. Построив собственную роскошную виллу здесь, в La Mairena, всего в двух шагах от великолепных песчаных пляжей, множества первоклассных ресторанов, магазинов, гольф-полей и т.д., вы выберете лучшую локацию, пользующуюся огромным спросом у наших международных инвесторов. Ввиду высокой популярности земельных участков, мы находимся в привилегированном положении, предлагая лишь несколько оставшихся объектов с полной лицензией на строительство, которое можно начать сразу, как только вы выберете предпочтительный тип виллы. Residential Plot, La Mairena, Costa del Sol. Garden/Plot 2473 m². Buildable area: 544,26 m2t Расположение : Пригород, Сельская местность, Горная деревня, Рядом с гольф-полем, Рядом с морем, Рядом с городом, Рядом со школами, Рядом с лесом. Ориентация : Восток, Юго-восток. Состояние : Новое строительство. Бассейн : Место для бассейна. Виды : Море, Горы, Гольф, Сельская местность, Сад, Лес. Сад : Частный. Коммуникации : Электричество, Питьевая вода, Телефон. Категория : Off Plan.

Расположение
- ✔ Пригородная
- ✔ Загородный
- ✔ Горная деревня
- ✔ Рядом с гольф-полем
- ✔ Рядом с городом
- ✔ Близко к школам
- ✔ Рядом с лесом

ОРИЕНТАЦИЯ
- ✔ восток
- ✔ Юго-Восточная ориентация

Состояние
- ✔ Новое строительство

бассейн
- ✔ Место для бассейна

ВИД
- ✔ Вид на море
- ✔ Вид на горы
- ✔ Гольф Просмотров
- ✔ Страна Просмотров
- ✔ Сад Просмотров
- ✔ Лесные Просмотров

Сад
- ✔ Частный сад

Коммунальные услуги
- ✔ Электричество
- ✔ Питьевая вода
- ✔ Телефон

Категория
- ✔ Строительство не завершено


Plot 807 2473m²



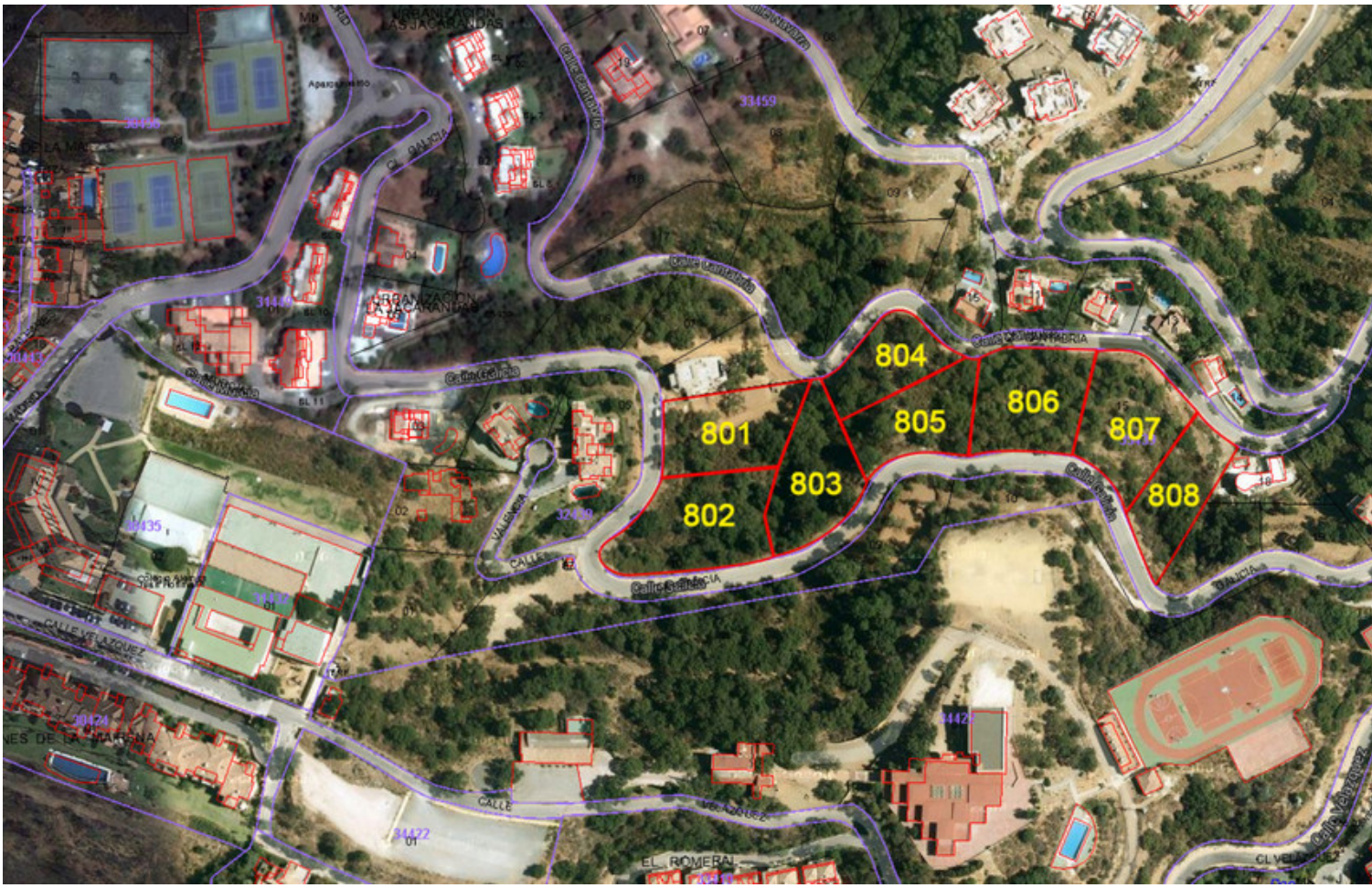
801
802
803
804
805
806
807
808
ORGANIZACIÓN LAS JACARANDAS
Calle Galicia
Calle Cantabria
Calle Valencia
CALLE VELAZQUEZ
EL ROMERAL