Продажа - Дом - Estepona

2.450.000€

Estepona **Дом**

ИБИ: 2,350 EUR / год

5 **5** **733 m2** **6860 m2**

FANTASTIC VILLA OF HIGH ARCHITECTURAL LEVEL, on three floors with impressive panoramic views of the Mediterranean Sea and the mountains. Very exceptional details, such as its own winery, private tennis court, swimming pool with waterfall, park-like garden with several fountains and orange trees. It also offers its own elevator, a large living room with access to the representative terrace, ideal for those who receive a lot of visitors. The villa is located in Estepona, a great opportunity, tranquility and, at the same time, being close to services. The visit is highly recommended.

Расположение
- Город
- Деревня
- Рядом с портом
- Рядом с магазинами
- Рядом с морем
- Рядом с городом
- Близко к школам
- Порт
- Рядом с портом
- Урбанизация

ОРИЕНТАЦИЯ
- Восток
- Юг

Состояние
- Хорошее

бассейн
- Приватный

Климат-контроль
- Кондиционер
- Кондиционер холодного воздуха
- Кондиционер горячего воздуха
- Камин

ВИД
- Море
- Горы
- Гольф
- Порт
- Сельская местность
- Панорамный
- Сад
- Бассейн
- Улица

Особенности
- Крытая терраса
- Лифт
- Встроенные шкафы
- Рядом с транспортом
- Приватная терраса
- Спутниковое телевидение
- Сауна
- Игровая комната
- Падлл теннис
- Теннисный корт
- Кладовка
- Подсобное помещение
- Ванная комната
- Джакузи
- Бар
- Барбекю
- Двойные стеклопакеты
- Подвал

Мебель
- По желанию

Кухня
- Полностью оборудованная

Сад
- Приватный

меры безопасности
- Огражденный комплекс
- Домофон
- Сигнализация

Парковка
- Гараж
- С навесом
- Более чем один

Коммунальные услуги
- Электричество
- Питьевая вода
- Телефон

Категория
- Инвестиции
- Перепродажа

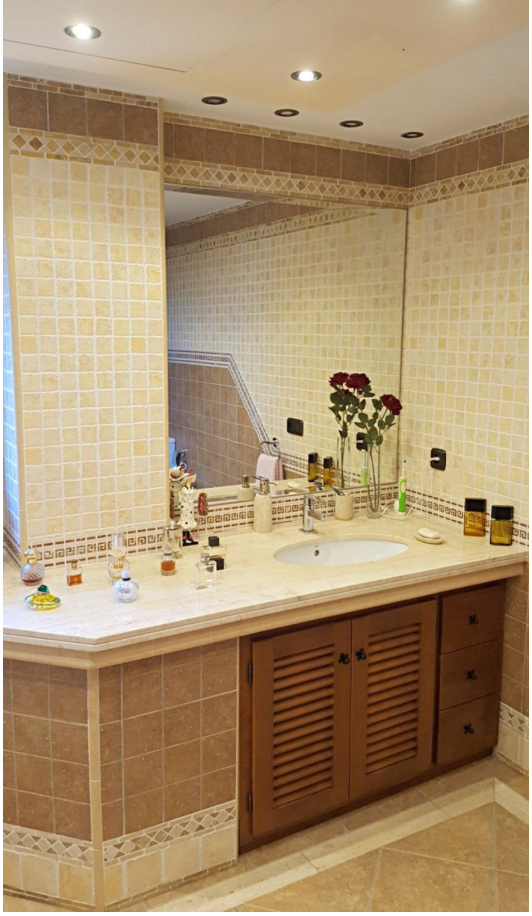

Malaga
Moscatel
Jerez
Oloroso

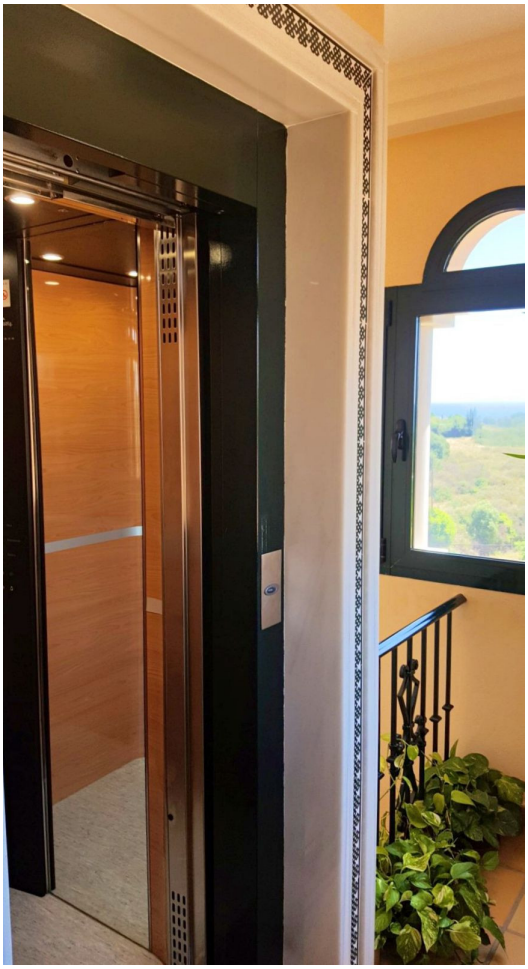

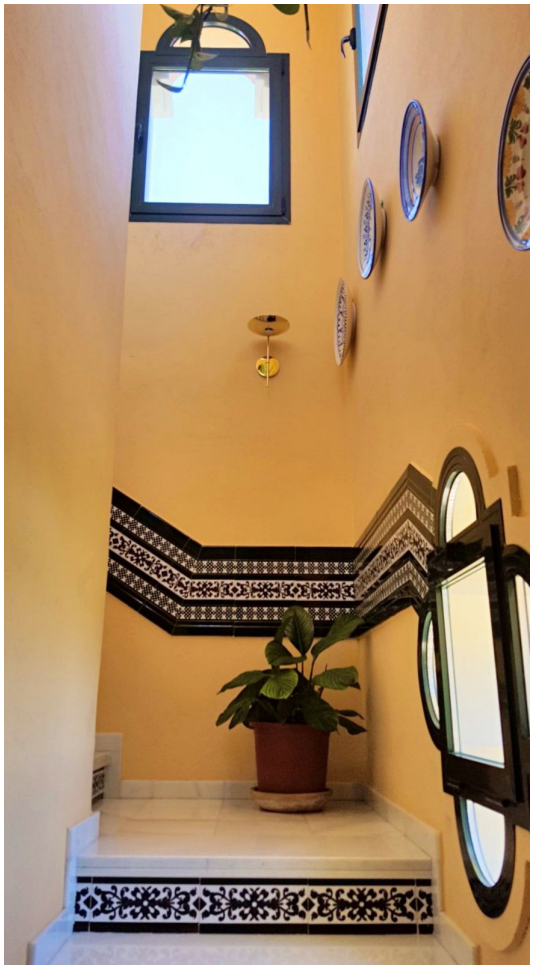

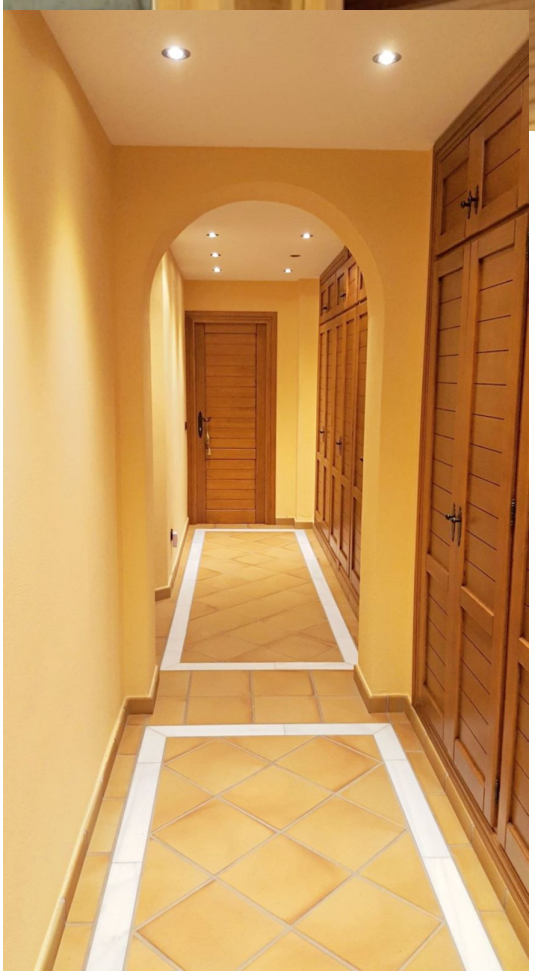

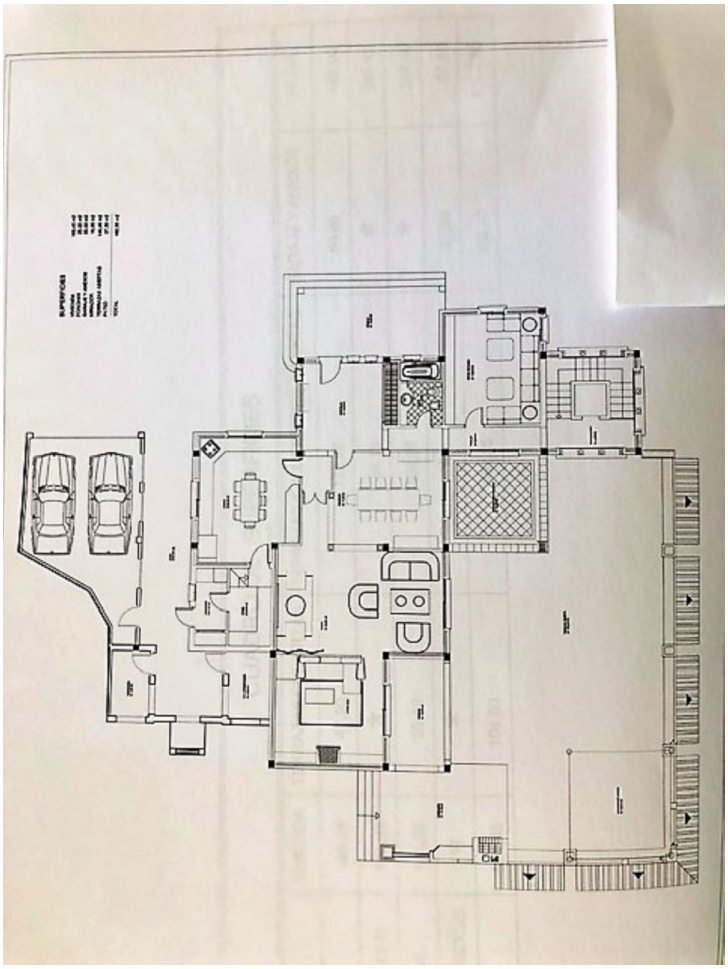

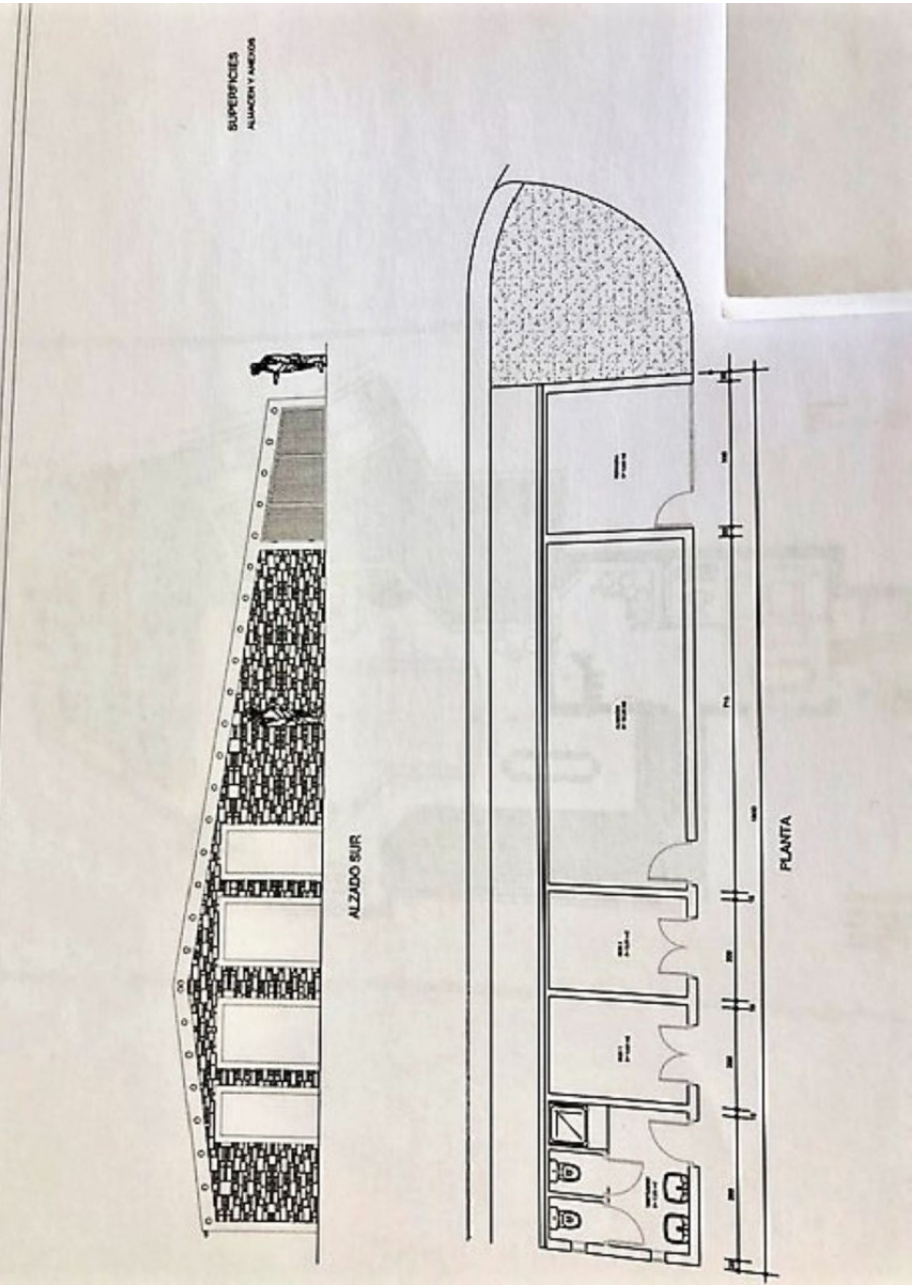

CUADRO DE SUPERFICIES

En m/2
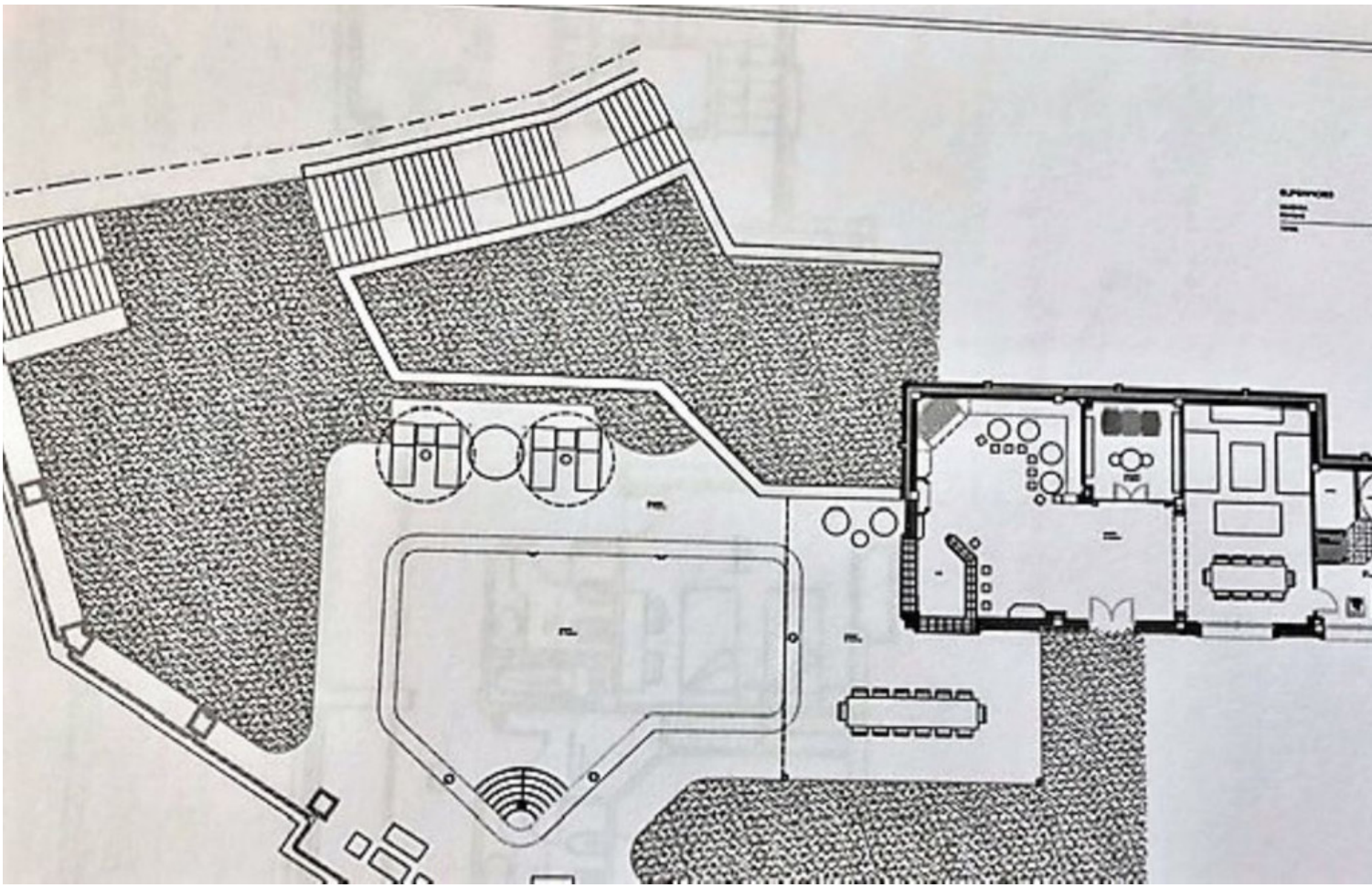
PLANTA	VIVIENDA	TERRAZAS CUBIERTAS	TERRAZAS Y SUPERFICIES ABIERTAS	GARAJE Y ANEXOS	TOTAL
BAJA	190,45	47,90	173,95	50,60	462,90
DORMITORIOS (-1)	186,95	*	54,15	*	241,10
BODEGA Y SPA	144,05	56,10	134,25	*	334,40
ALMACEN Y ANEXOS	*	*	*	57,60	57,60
TOTAL	521,45	104,00	362,35	108,20	1.096,00