Продажа - Участок - Las Chapas

2.145.800€

Las Chapas **Участок**



21458 m2

Общая площадь данного сектора составляет 710,458 m², из которых 21,458 m² приходятся на этот участок. Это составляет 3.02% от прав и обязательств по застройке сектора. Сектор имеет следующие показатели разрешенной застройки и целевого назначения: 57,234.29 m² общей площади застройки для жилой недвижимости свободного рынка в рамках проекта с низкой плотностью застройки. 380 жилых единиц в поселке средиземноморского типа (Poblado Mediterráneo) и 11 отдельно стоящих домов. 40,362 m² общей площади застройки для отелей. 3,000 m² для экономической деятельности, включая гольф-клуб и коммерческую зону. Это составляет общую площадь застройки в размере 100,596.29 m². Соответственно, при применении доли данного участка в 3.02% от прав на застройку сектора, участок будет иметь право на застройку площадью примерно 3,038 m².

ОРИЕНТАЦИЯ
- ✔ восток
- ✔ Юго-Восточная ориентация
- ✔ на юг
- ✔ Юго-Западная ориентация
- ✔ запад

ВИД
- ✔ Вид на море
- ✔ Вид на горы
- ✔ Гольф Просмотров
- ✔ Панорамы

Категория
- ✔ Перепродажа


PROPUESTA DE ORDENACIÓN
SECTOR SUNS.VB-2 FINCA "LA VIZCAINA"
MARBELLA
i66ekti546

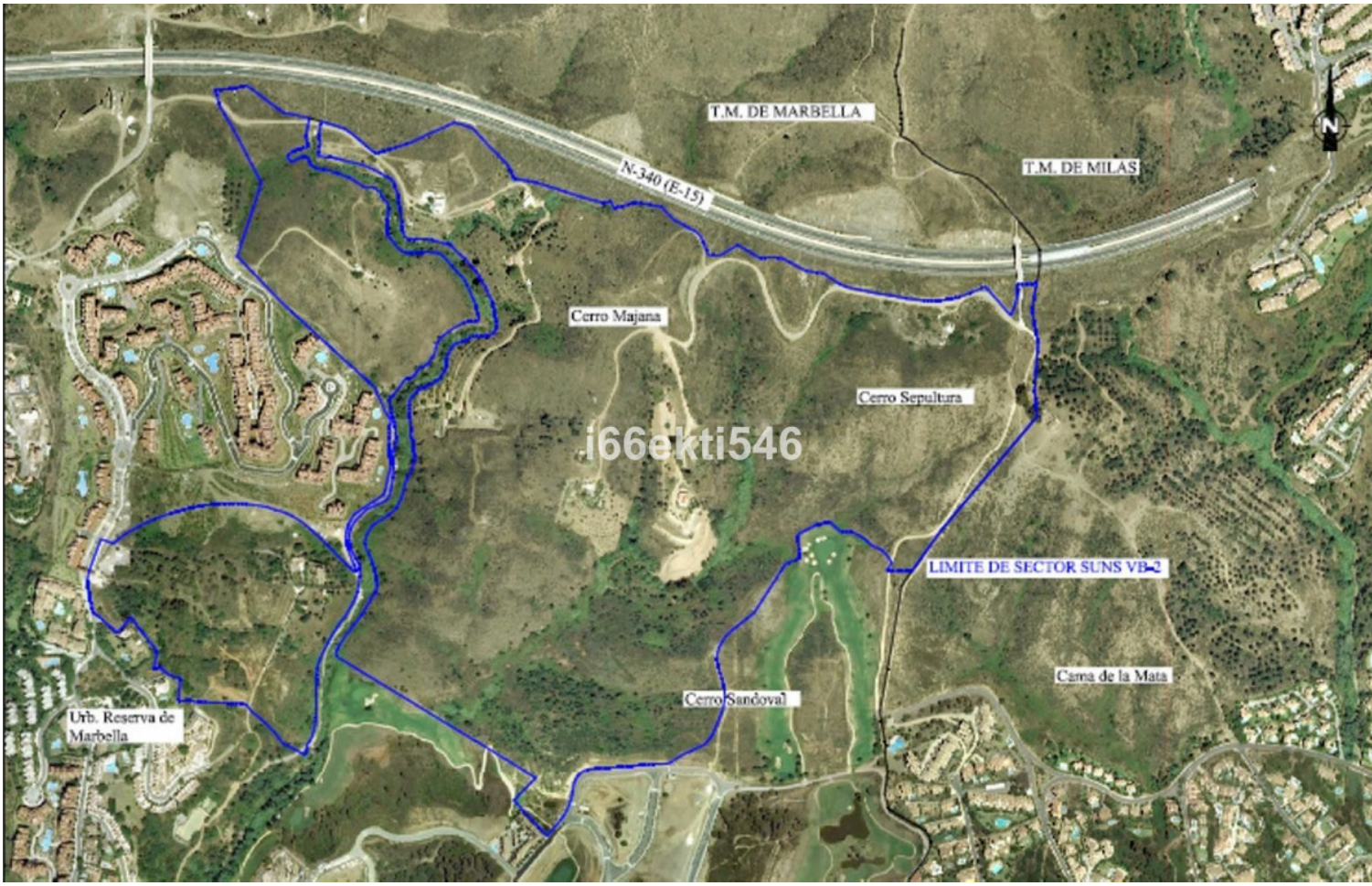
T.M. DE MARBELLA
T.M. DE MIJAS
N-340 (E-15)
Cerro Majana
Cerro Sepultura
i66ekti546
LIMITE DE SECTOR SUNS VB-2
Cerro Sandoval
Urb. Reserva de Marbella
N


F-6
F-7
F-5
F-8
F-10
F-9
F-11
F-1
F-12
F-13
F-4
F-3
F-2
LIMITE DE SECTOR SUS VB-2
N
i66ekti546

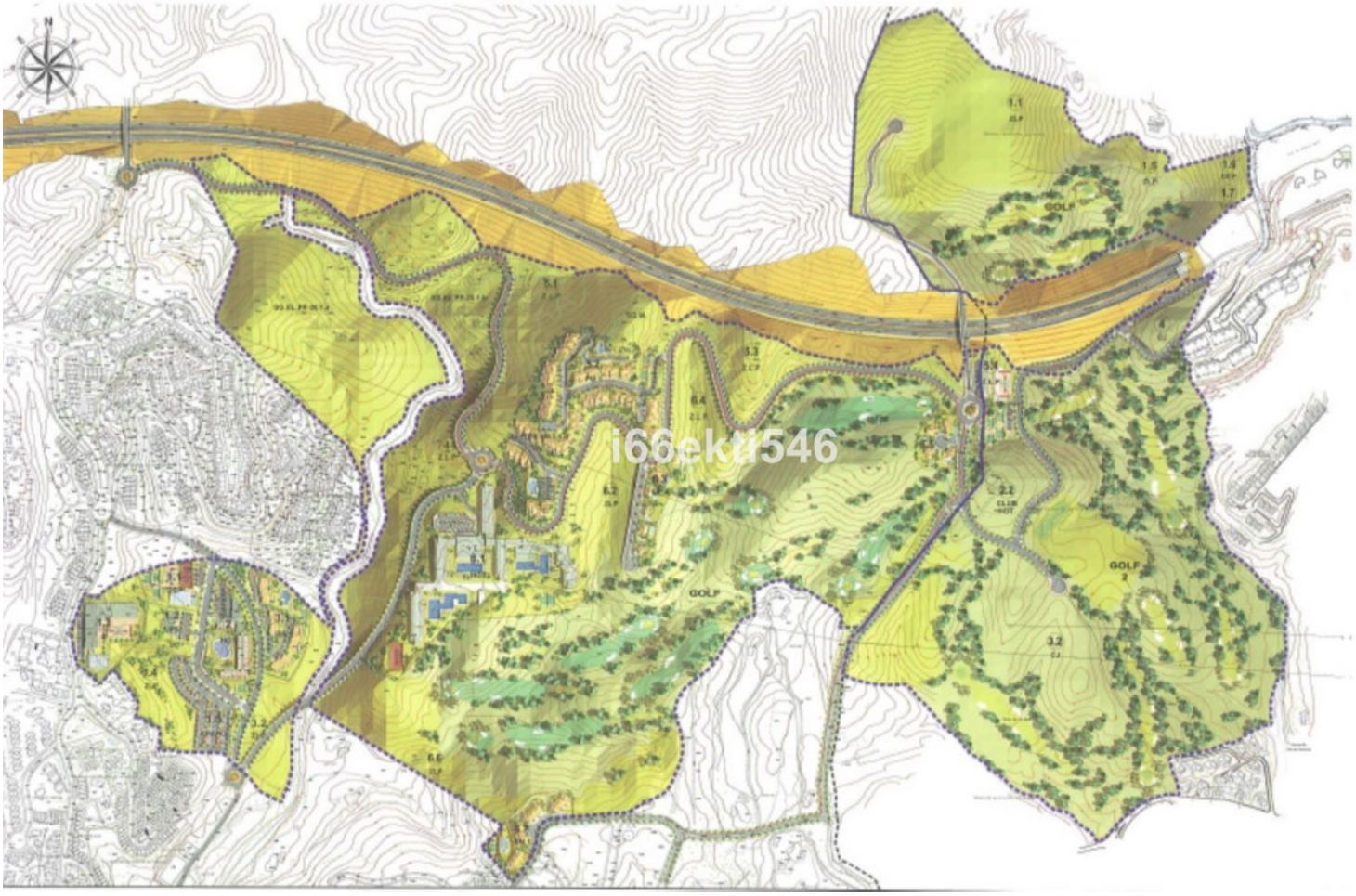
GOLF
GOLF
GOLF
i66ekti546

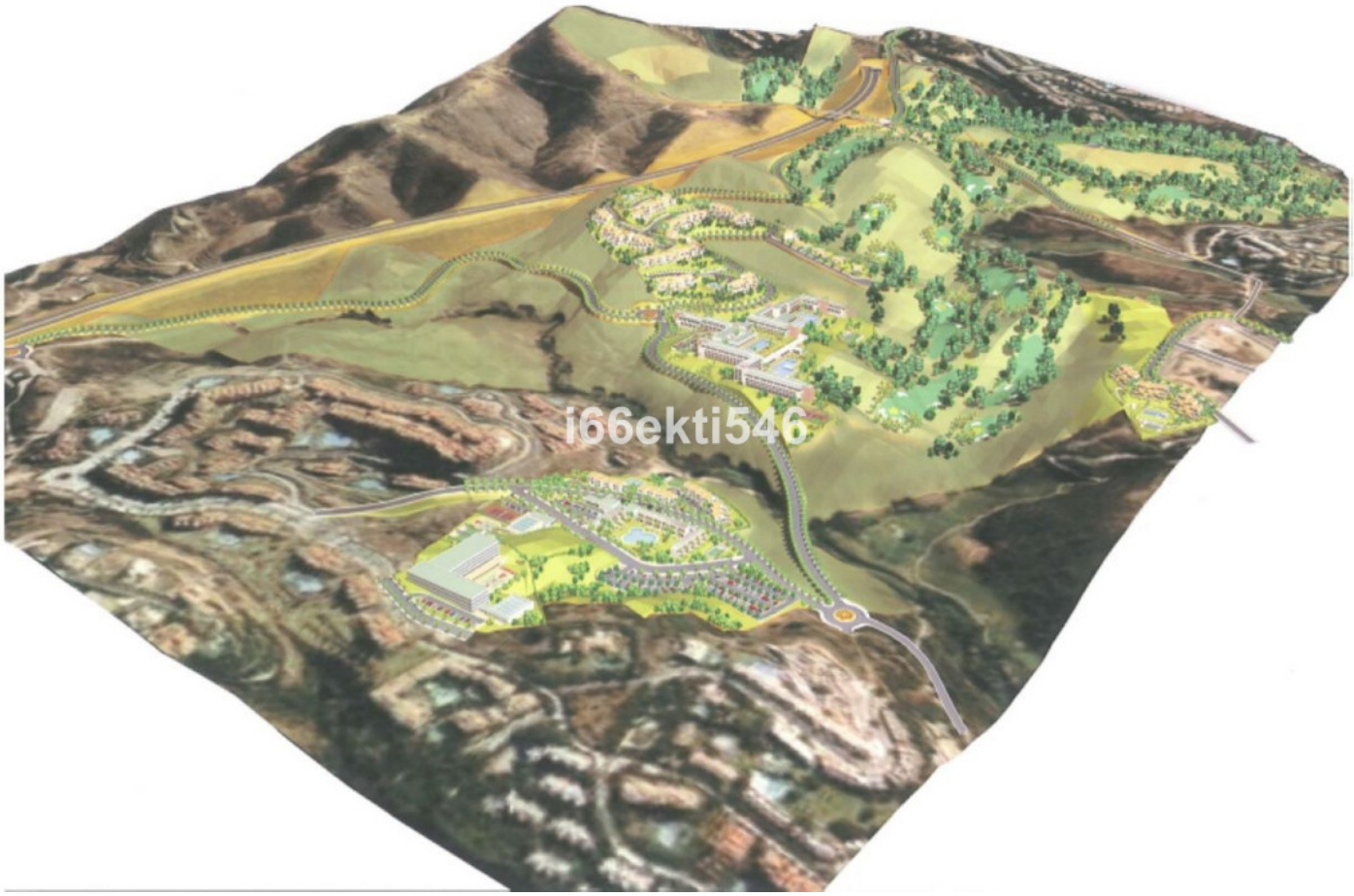

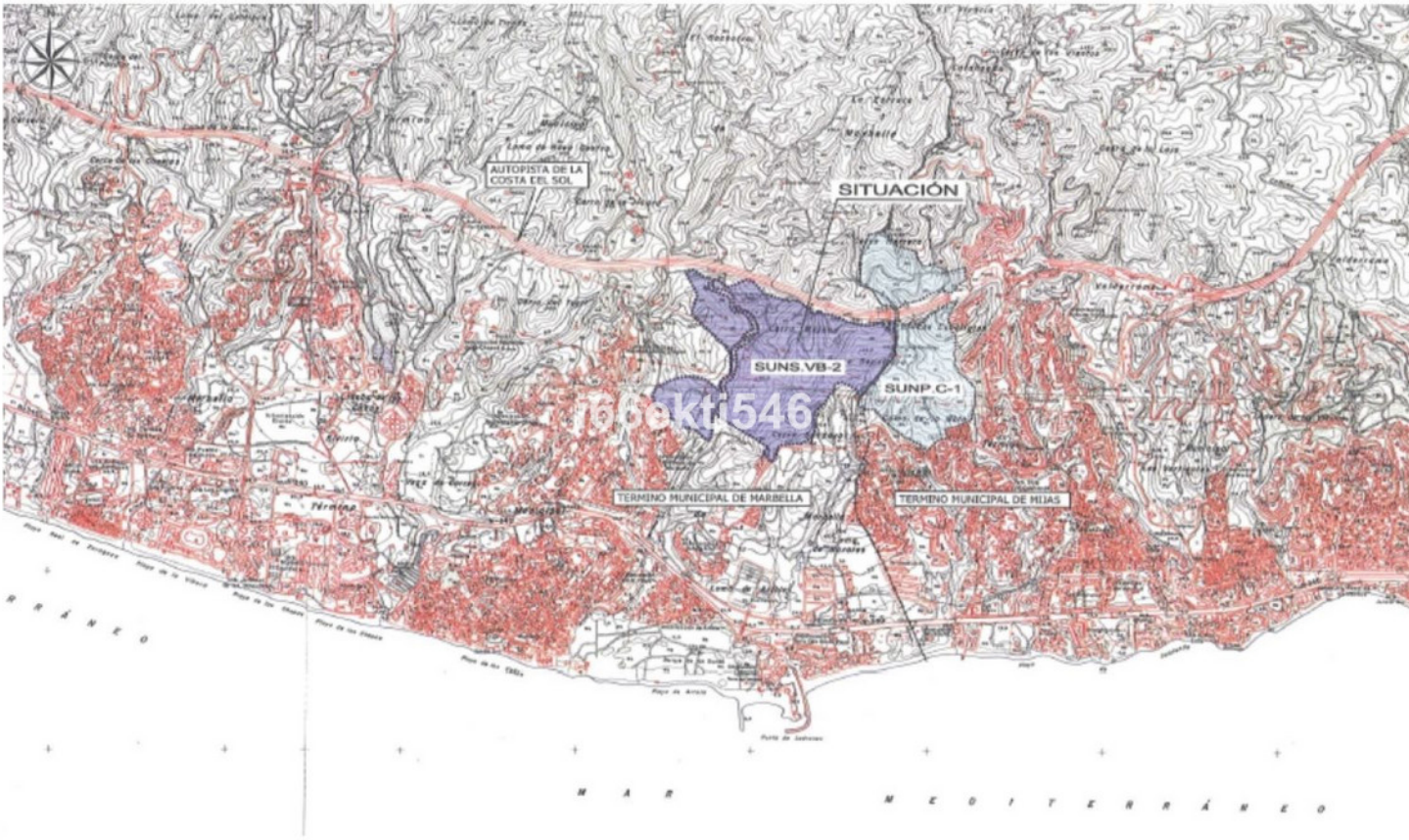
AUTOPISTA DE LA COSTA DEL SOL
SITUACIÓN
SUNS.VB-2
SUNP.C-1
TERMINO MUNICIPAL DE MARBELLA
TERMINO MUNICIPAL DE MIJAS
M A R
M E D I T E R R Á N E O