Продажа - Апартамент - Benalmadena

450.000€

Benalmadena **Апартамент**

2 **2** **86 m2**

Открывая свои двери, я приглашаю вас стать частью мечты мореплавателя, стоящего на якоре в самом сердце Пуэртомарины. Моя сущность сливается с синевой моря, предлагая вам жизнь на пляже и в нескольких минутах ходьбы от очарования Бенальмадены Коста и Торремолиноса (Кариуэла), где горизонт встречается с комфортом и красотой. Я недавно претерпел трансформацию, одетый с высокими качествами, которые шепчут роскошь и комфорт. Мои окна из ПВХ, защищающие от непогоды и шума, обрамляют безмятежные виды с помощью безопасных двойных стеклопакетов. Керамический пол под ногами говорит о силе и тепле, а белые лакированные двери и плинтусы - идеальное полотно для воплощения ваших мечтаний. На 115 квадратных метрах пространства, предназначенного для жизни и чувств, включая 30-метровую террасу, я предлагаю вам уголки, полные света и возможностей. Гостиная-столовая выходит на террасу, приглашая солнце стать частью вашего дня. Две спальни, обе светлые и с выходом на террасу, обещают отдых и уединение, одна из них с роскошной ванной комнатой, оборудованной для вашей релаксации. Просторная и элегантная кухня готова пробудить ваши кулинарные чувства: отделка из камня Silestone и встроенная техника ждут ваших любимых рецептов. Обещание практичности и красоты распространяется на каждый уголок, включая возможность парковки прямо в гавани, что добавляет удобства к красоте жизни здесь. Я приглашаю вас открыть для себя меня, почувствовать морской бриз и стать частью этого уникального анклава. Я один из "домов, которые говорят сами за себя", жду, когда вы напишете главы счастья вместе. Свяжитесь с нами и позвольте мне направить вас к вашему новому дому в Пуэртомарине.

Расположение
- На побережье
- Рядом с морем

Состояние
- Хорошее

Климат-контроль
- Кондиционер

ВИД
- Море

Особенности
- Встроенные шкафы
- Приватная терраса

Мебель
- Полностью меблированный

Кухня
- Полностью оборудованная

Коммунальные услуги
- Электричество
- Питьевая вода

Категория
- Инвестиции

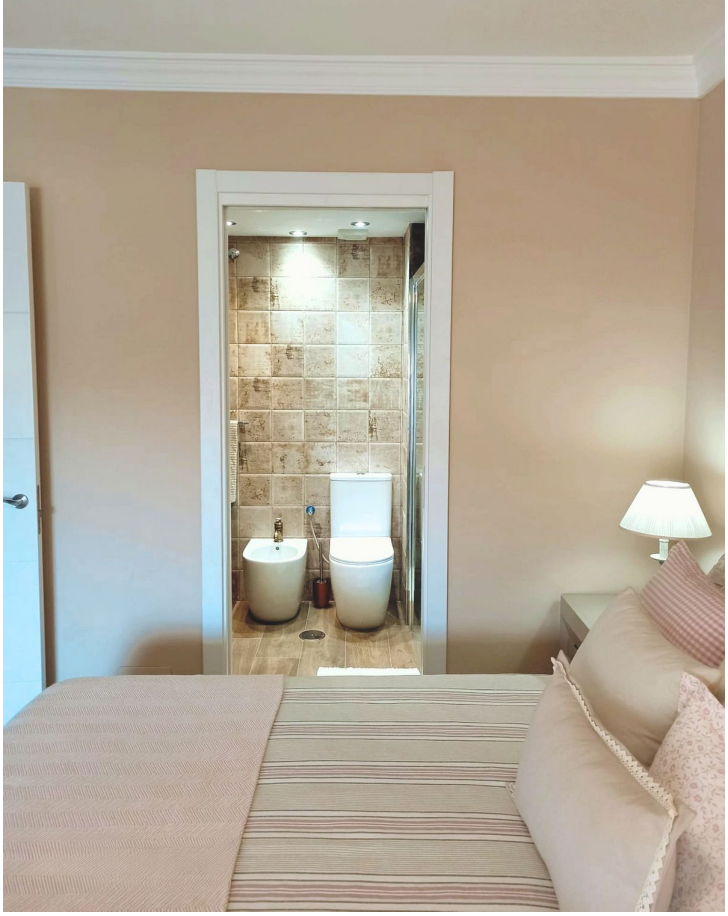

AMSTEL