

# Продажа - Дом - Benalmadena

## 3.990.000€

Benalmadena

Дом



5



4.5



400 m2



740 m2

CONSTRUCTION IS NEARING COMPLETION! Luxury Villa with panoramic Sea View - finished in Q1 of 2026. Brand-New Luxury Villa with Spectacular Panoramic Sea Views! - La Capellanía - Benalmádena An exceptional newbuild luxury villa in one of the most exclusive areas on the Costa del Sol. Buy now for €3.3M and personalize the villa to your taste — or purchase completed for €3.5M. A unique, top-quality home offering breathtaking sea views, modern design, and the latest technology. About the Villa: - 5 large bedrooms, all with terrace access 4.5 modern bathrooms - Open-plan kitchen with stunning sea views - Living room on each floor - 2.6m floor-to-ceiling heat-protected windows - 3.5m high ceilings - 2.4m premium modern doors - Pergola & fully equipped outdoor kitchen - Heated infinity pool & jacuzzi - Solar panels or option to build a solarium - Built: 400 m<sup>2</sup> - Terraces: 300 m<sup>2</sup> - Plot size: 730 m<sup>2</sup> The Area - La Capellanía: La Capellanía is one of the most desirable residential areas in Benalmádena. - Quiet, green, and well maintained, with only 5 villas on a one-way street, offering privacy and exclusivity. - Less than 5 minutes to restaurants, Carrefour supermarket & Carvajal Beach - 6 minutes to the 5-star Hilton Hotel & Higuera Sports Club, featuring paddle courts, spa, gym, indoor & outdoor pools, beach club & restaurants - Excellent area for families - Close to international & Scandinavian schools - Near Fuengirola & Benalmádena Pueblo - Only 20 minutes from Málaga Airport - Easy Viewings Available Contact us today for more details or to arrange a visit!

### Расположение

- ✓ Рядом с магазинами
- ✓ Рядом с морем
- ✓ Рядом с городом
- ✓ Близко к школам

### Климат-контроль

- ✓ Кондиционер

### Кухня

- ✓ Полностью оборудованная

### Коммунальные услуги

- ✓ Электричество

### ОРИЕНТАЦИЯ

- ✓ Юг

### ВИД

- ✓ Море
- ✓ Горы
- ✓ Порт
- ✓ Панорамный
- ✓ Сад

### Сад

- ✓ Приватный

### Категория

- ✓ Дома для отдыха
- ✓ Инвестиции
- ✓ Элитная
- ✓ Перепродажа
- ✓ Современного

### Состояние

- ✓ Отличное
- ✓ Новое строительство

### Особенности

- ✓ Крытая терраса
- ✓ Встроенные шкафы
- ✓ Рядом с транспортом
- ✓ Приватная терраса
- ✓ Спутниковое телевидение
- ✓ WiFi
- ✓ Кладовка
- ✓ Подсобное помещение
- ✓ Оптическое волокно

### меры безопасности

- ✓ Сигнализация

### бассейн

- ✓ Приватный

### Мебель

- ✓ По желанию

### Парковка

- ✓ Более чем один
- ✓ Приватная





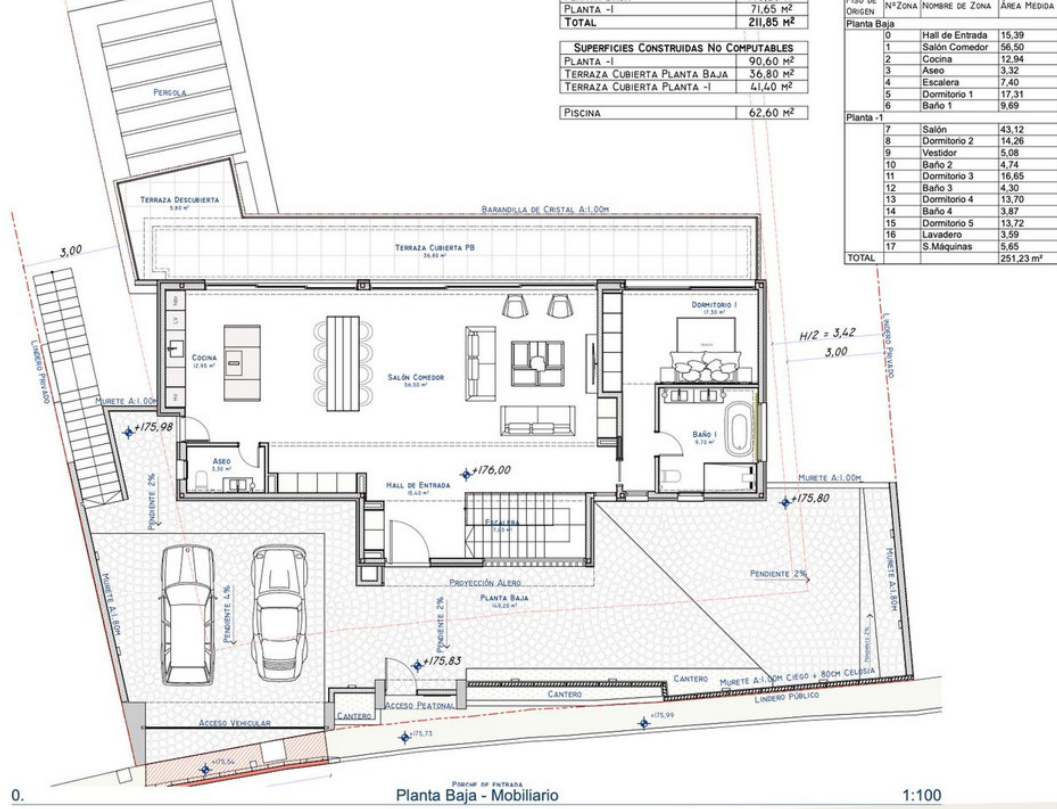

PLANTA -I	71,65 m <sup>2</sup>
<b>TOTAL</b>	<b>211,85 m<sup>2</sup></b>

ORIGEN	Nº ZONA	NOMBRE DE ZONA	ÁREA MEDIDA
<b>Planta Baja</b>			
0	Hall de Entrada	15,39	
1	Salón Comedor	56,50	
2	Cocina	12,94	
3	Aseo	3,32	
4	Escalera	7,40	
5	Dormitorio 1	17,31	
6	Baño 1	9,69	
<b>Planta -1</b>			
7	Salón	43,12	
8	Dormitorio 2	14,26	
9	Vestidor	5,08	
10	Baño 2	4,74	
11	Dormitorio 3	16,65	
12	Baño 3	4,30	
13	Dormitorio 4	13,70	
14	Baño 4	3,87	
15	Dormitorio 5	13,72	
16	Lavadero	3,59	
17	S.Máquinas	5,65	
<b>TOTAL</b>		<b>251,23 m<sup>2</sup></b>	

0. **Planta Baja - Mobiliario** 1:100

M&C Arquitectura  
 Av. Juan Luis Pereda 42 Conjunto Las Morcas  
 Local 10, Benalmádena Puerto - Málaga  
 info@mco-arc.com // TEL/FAX: 952 56 92 89  
 Arquitecto: Sebastián Muchico Piñero,  
 Colaborador: Rodolfo Salvador Cáputa.

PROYECTO BÁSICO Y DE EJECUCIÓN para Vivienda Unifamiliar Aislada y Piscina, sita en Calle Washington 9, Capellania, Benalmádena (29630), Málaga.  
 Propiedad: Arnh Jannik Rankenberg Hansen  
**PLANO de Planta Baja Modificada**

NOVIEMBRE 2023  
**B.5**  
 ESCALA 1:100

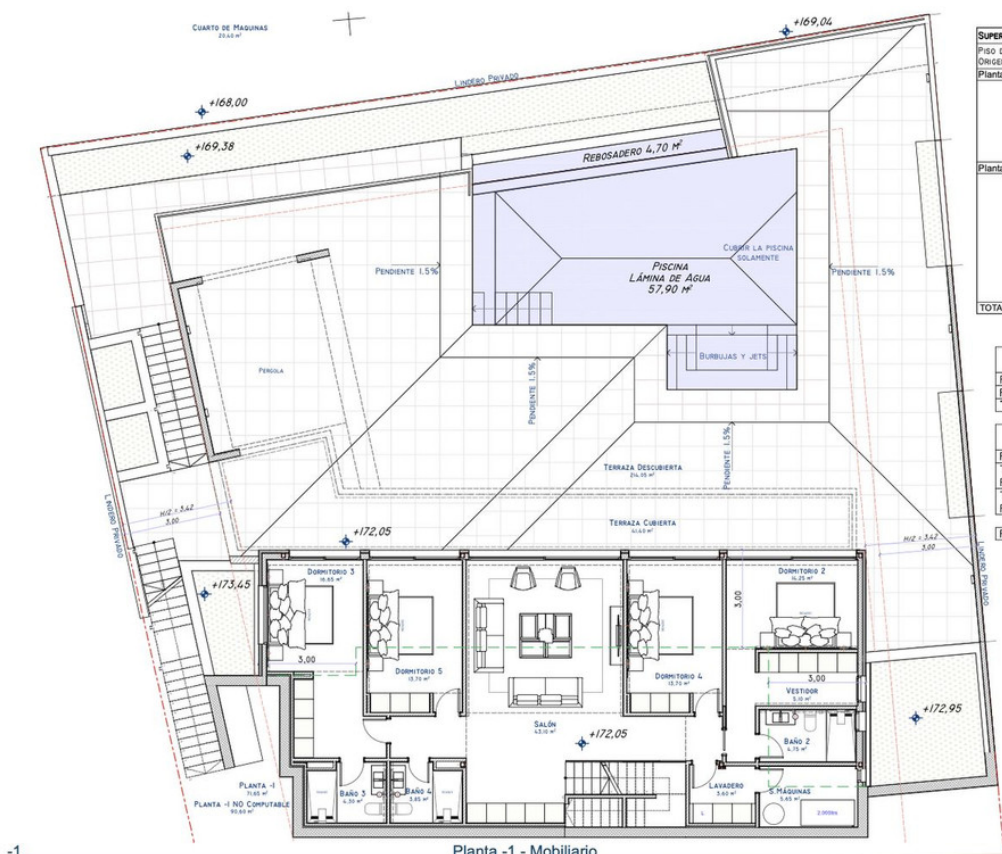

PISO DE ORIGEN	Nº ZONA	NOMBRE DE ZONA	ÁREA MEDIDA
<b>Planta Baja</b>			
0	Hall de Entrada	15,39	
1	Salón Comedor	56,50	
2	Cocina	12,94	
3	Aseo	3,32	
4	Escalera	7,40	
5	Dormitorio 1	17,31	
6	Baño 1	9,69	
<b>Planta -1</b>			
7	Salón	43,12	
8	Dormitorio 2	14,26	
9	Vestidor	5,08	
10	Baño 2	4,74	
11	Dormitorio 3	16,65	
12	Baño 3	4,30	
13	Dormitorio 4	13,70	
14	Baño 4	3,87	
15	Dormitorio 5	13,72	
16	Lavadero	3,59	
17	S.Máquinas	5,65	
<b>TOTAL</b>		<b>251,23 m<sup>2</sup></b>	

SUPERFICIES CONSTRUIDAS COMPUTABLES	
PLANTA BAJA	160,20 m <sup>2</sup>
PLANTA -I	71,65 m <sup>2</sup>
<b>TOTAL</b>	<b>211,85 m<sup>2</sup></b>

SUPERFICIES CONSTRUIDAS NO COMPUTABLES	
PLANTA -I	90,60 m <sup>2</sup>
TERRAZA CUBIERTA	36,80 m <sup>2</sup>
TERRAZA CUBIERTA PLANTA -I	41,60 m <sup>2</sup>
<b>PISCINA</b>	<b>62,60 m<sup>2</sup></b>

-1. **Planta -1 - Mobiliario** 1:100

M&C Arquitectura  
 Av. Juan Luis Pereda 42 Conjunto Las Morcas  
 Local 10, Benalmádena Puerto - Málaga  
 info@mco-arc.com // TEL/FAX: 952 56 92 89  
 Arquitecto: Sebastián Muchico Piñero,  
 Colaborador: Rodolfo Salvador Cáputa.

PROYECTO BÁSICO Y DE EJECUCIÓN para Vivienda Unifamiliar Aislada y Piscina, sita en Calle Washington 9, Capellania, Benalmádena (29630), Málaga.  
 Propiedad: Arnh Jannik Rankenberg Hansen  
**PLANO de Planta -1 Modificada**

NOVIEMBRE 2023  
**B.6**  
 ESCALA 1:100















