Продажа - Апартамент - Estepona

3.450.000€

Estepona **Апартамент**

ИБИ: 2,250 EUR / год

 **6**  **6**  **236 m2**

Вы можете получить доступ к 360-классным учащимся в уникальном двухуровневом пентхаусе, который является уникальным с 6 жильцами и с 2 частными пулами (вверху). Если вы хотите, чтобы 6 лет были идеальными, вы были в восторге от бюстгальтера или дома, где был контор или это был лекрум или свадьба. В доме есть 3 гаража и 2 двора. Баия-дель-ла-Плата-Эстепона – это эксклюзивный курорт, расположенный в питторском районе Эстепоны, принадлежащем испанцам на побережье Коста-дель-Соль. Это семейное путешествие для фантастического путешествия по стране, а также открывает панораму на Медельхавет и прямо на пути к песчаному пляжу. Это современные образцы, элегантные дизайны и покрытия, которые можно использовать в качестве рамочного макета, качественных инструментов для обработки и террасирования. Вы можете использовать геном, предназначенный для максимально естественного образа жизни и для того, чтобы получить максимальную выгоду от жизни и здоровья. Баия-дель-ла-Плата, Эстепона, представляет собой первый классный вариант, идеально подходящий для того, чтобы принять участие в образе жизни. Здесь есть все необходимое для отдыха, фитнес-центр, современный фитнес-центр и различные спа-центры. Samhället säkerställer находится в нескольких минутах от säkerhet и целостности с закрытым входом и 24-кратным превышением.

Расположение
- ✔ Первая линия пляжа
- ✔ Рядом с магазинами
- ✔ Близко к школам
- ✔ Передняя линия комплекс

ОРИЕНТАЦИЯ
- ✔ на юг

Состояние
- ✔ Отличное состояние

бассейн
- ✔ Коммунальный бассейн
- ✔ Частный бассейн
- ✔ Внутренний Бассейн
- ✔ бассейн с подогревом

Климат-контроль
- ✔ Кондиционер
- ✔ Кондиционер холодного воздуха
- ✔ Полы с подогревом

ВИД
- ✔ Вид на море
- ✔ Вид на горы
- ✔ Пляж Просмотров
- ✔ Панорамы
- ✔ бассейн Просмотров

Особенности
- ✔ Лифт
- ✔ Приватная терраса
- ✔ Тренажерный зал
- ✔ Падлл теннис
- ✔ Подсобное помещение
- ✔ Мраморные полы
- ✔ Двойные стеклопакеты
- ✔ Умный дом
- ✔ Ресторан на территории
- ✔ Оптическое волокно

Мебель
- ✔ Полностью меблированный

Кухня
- ✔ Полностью оборудованная кухня

меры безопасности
- ✔ Охрана 24 часа

Парковка
- ✔ подземная парковка
- ✔ Несколько парковки

Категория
- ✔ Первая линия пляжа
- ✔ Элитная

















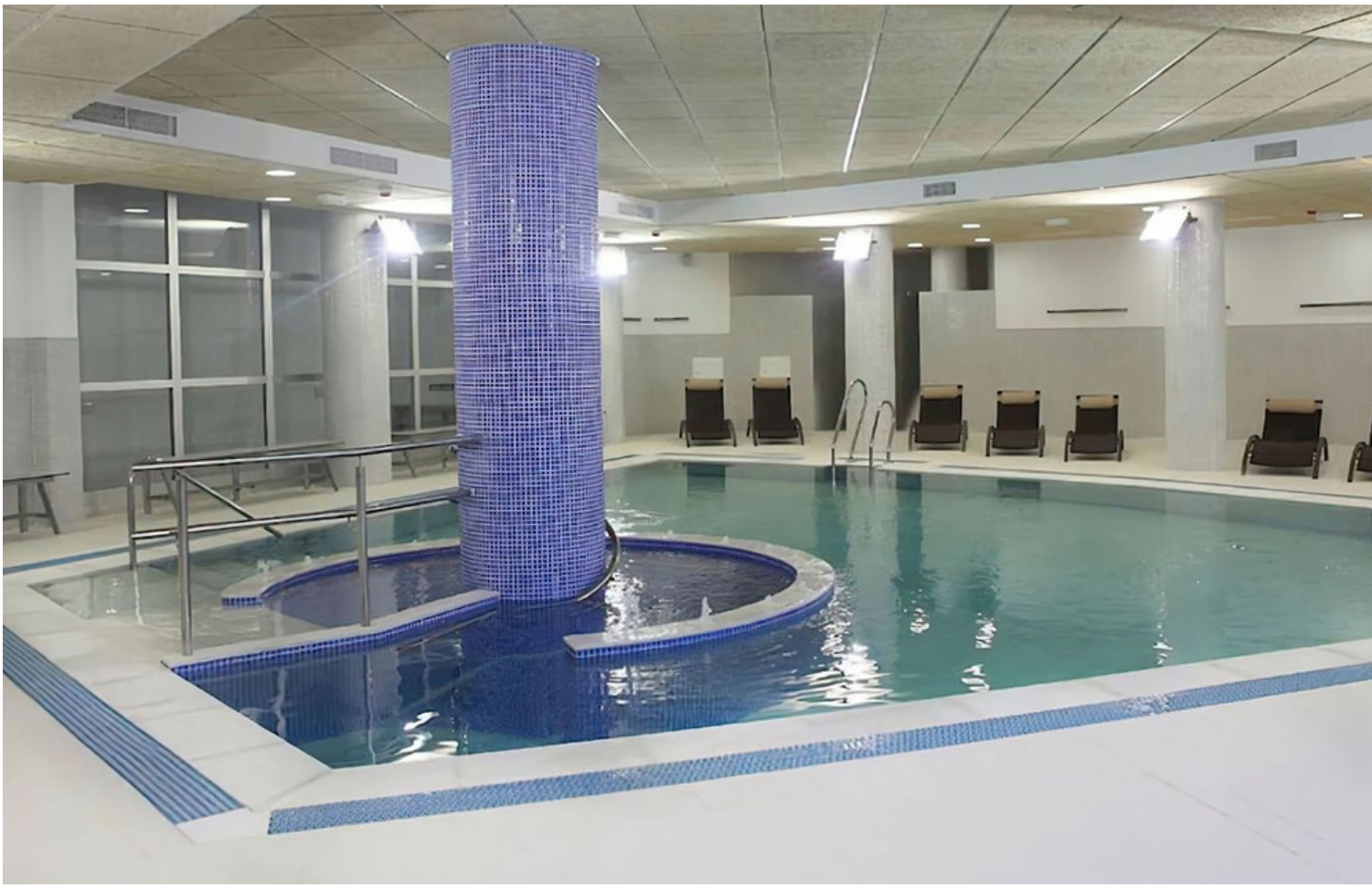

















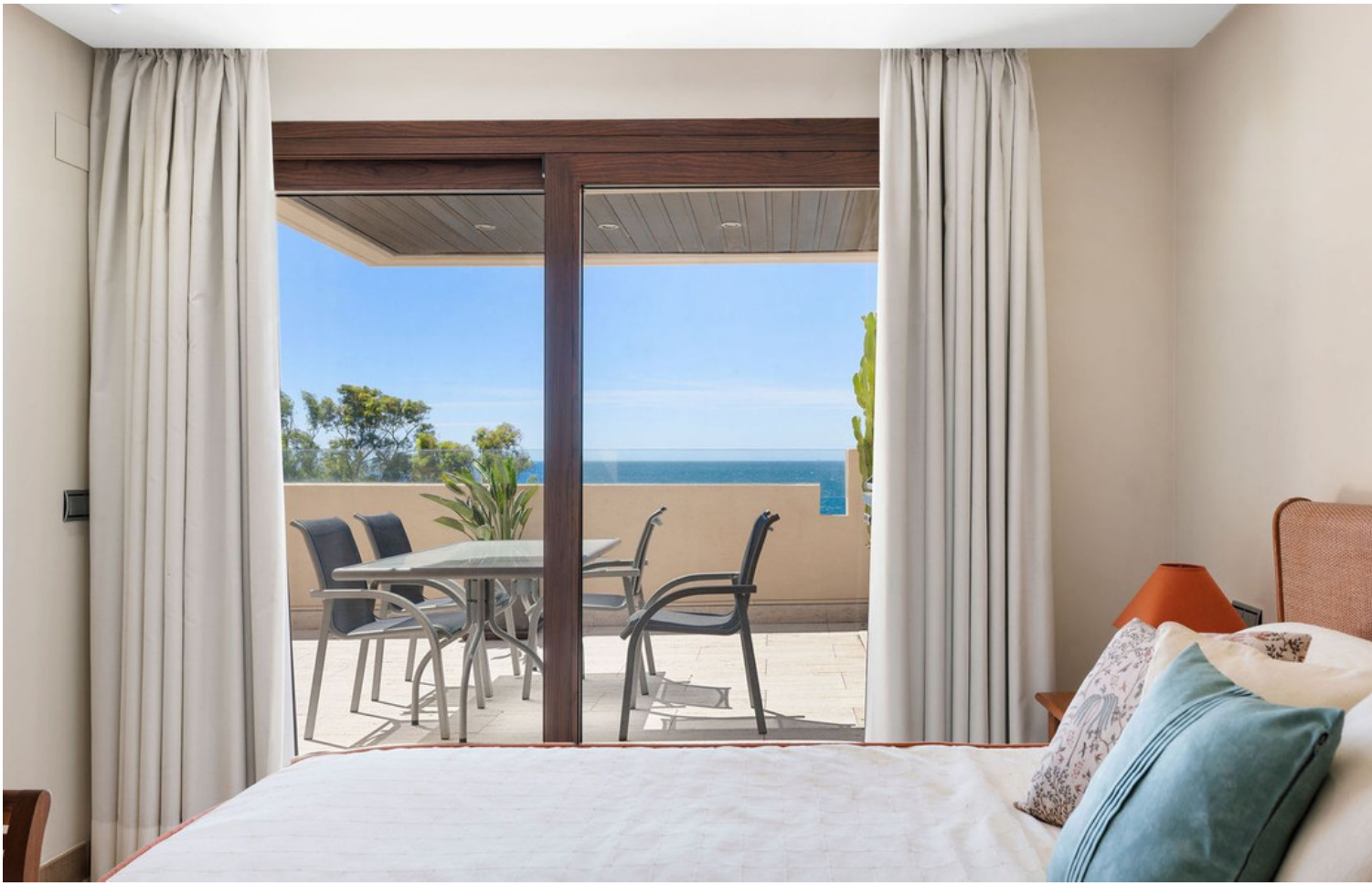



























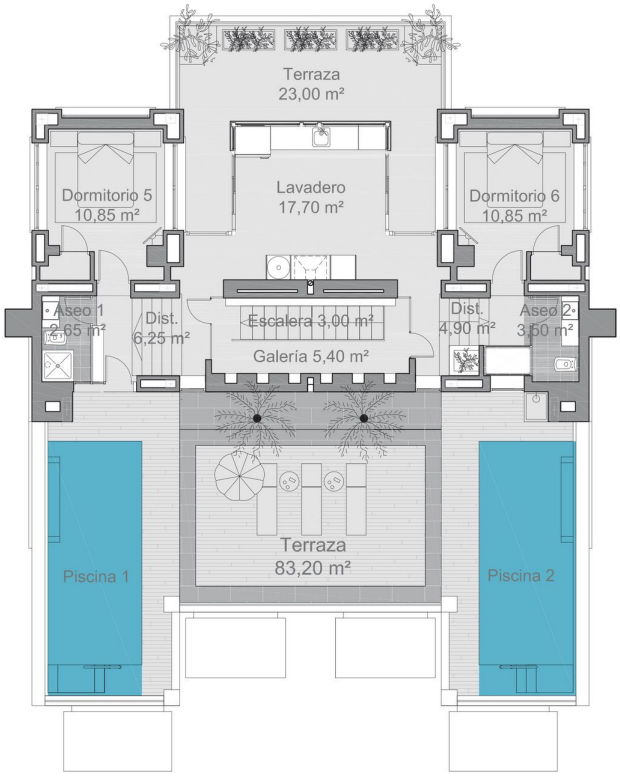

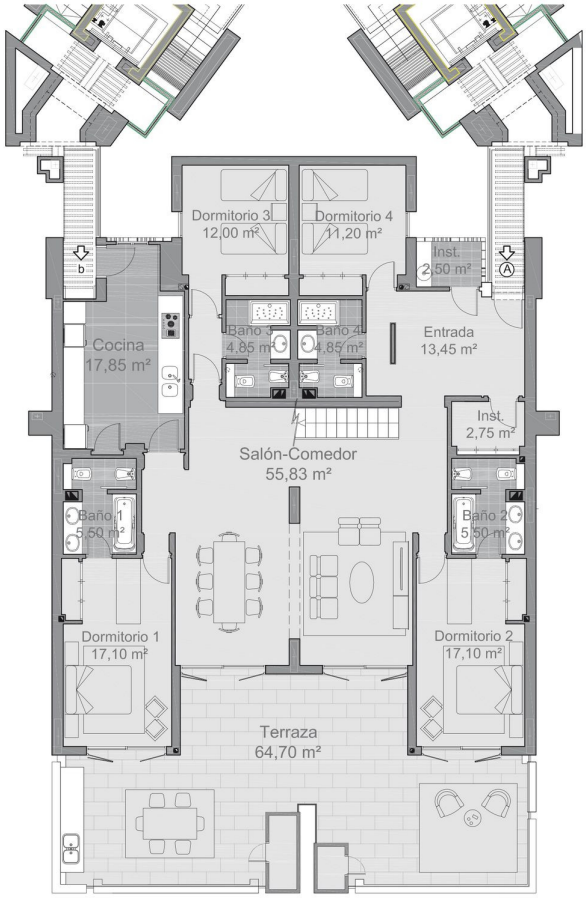

Useful living area area 235,58 m2
Useful terrace area 170,90 m2
Total useful area 406,48 m2





