Продажа - Апартамент - Fuengirola

1.100.000€

Fuengirola **Апартамент**

 **3**  **2**  **198 m2**

Penthouse, Fuengirola, Costa del Sol. 3 Bedrooms, 2 Bathrooms, Built 198 m², Terrace 154 m². Расположение : Town, Beachside, Close To Port, Close To Shops, Close To Sea, Close To Town, Close To Schools, Close To Marina, Urbanisation. Ориентация : Юг, Юго-запад. Состояние : Отличное. Бассейн : Общий. Климат-контроль : Кондиционер, Кондиционер с функцией обогрева, Кондиционер с функцией охлаждения. Вид : Море, Горы, Панорамный, Бассейн. Особенности : Крытая терраса, Лифт, Встроенные шкафы, Рядом с транспортом, Приватная терраса, Доступ для людей с ограниченными возможностями, Мраморные полы, Двойные стеклопакеты, Оптоволокно. Мебель : Полностью меблировано. Кухня : Полностью оборудованная. Сад : Общий. Безопасность : Закрытый комплекс, Домофон, Круглосуточная охрана. Парковка : Общая. Коммунальные услуги : Электричество, Телефон. Категория : Holiday Homes, Investment, Luxury, Resale, Contemporary.

Расположение
- ✔ Город
- ✔ На побережье
- ✔ Рядом с портом
- ✔ Рядом с магазинами
- ✔ Рядом с морем
- ✔ Рядом с городом
- ✔ Близко к школам
- ✔ Рядом с портом
- ✔ Урбанизация

ОРИЕНТАЦИЯ
- ✔ на юг
- ✔ Юго-Западная ориентация

Состояние
- ✔ Отличное состояние

бассейн
- ✔ Коммунальный бассейн

Климат-контроль
- ✔ Кондиционер
- ✔ Кондиционер холодного воздуха
- ✔ Кондиционер горячего воздуха

ВИД
- ✔ Вид на море
- ✔ Вид на горы
- ✔ Панорамы
- ✔ бассейн Просмотров

Особенности
- ✔ Крытая терраса
- ✔ Лифт
- ✔ Встроенные шкафы
- ✔ Рядом с транспортом
- ✔ Приватная терраса
- ✔ Доступ для инвалидов
- ✔ Мраморные полы
- ✔ Двойные стеклопакеты
- ✔ Оптическое волокно

Мебель
- ✔ Полностью меблированный

Кухня
- ✔ Полностью оборудованная кухня

Сад
- ✔ Общий сад

меры безопасности
- ✔ Огражденный комплекс
- ✔ Домофон
- ✔ Охрана 24 часа

Парковка
- ✔ Общий гараж

Коммунальные услуги
- ✔ Электричество
- ✔ Телефон

Категория
- ✔ Дома для отдыха
- ✔ Инвестиции
- ✔ Элитная
- ✔ Перепродажа
- ✔ Современного









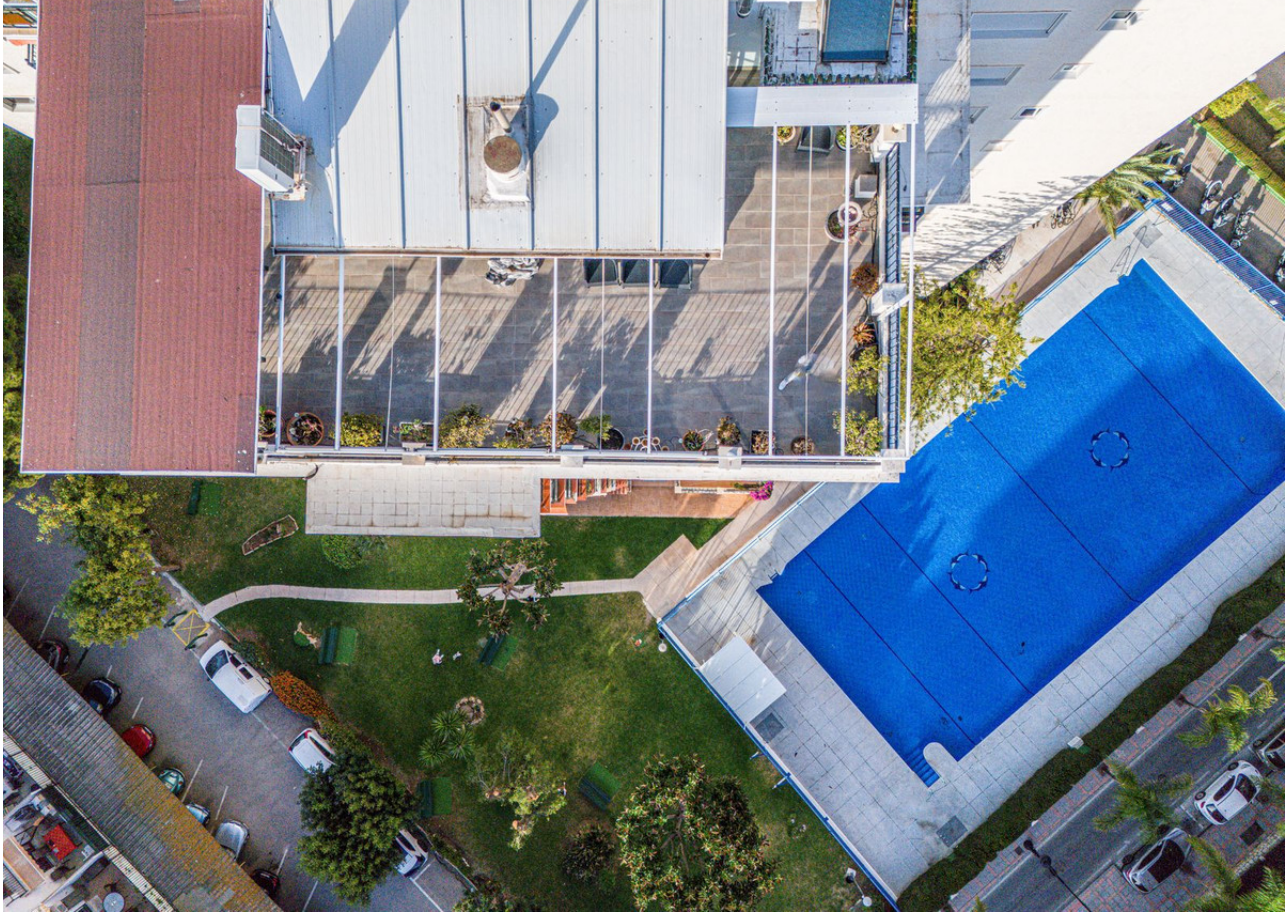



































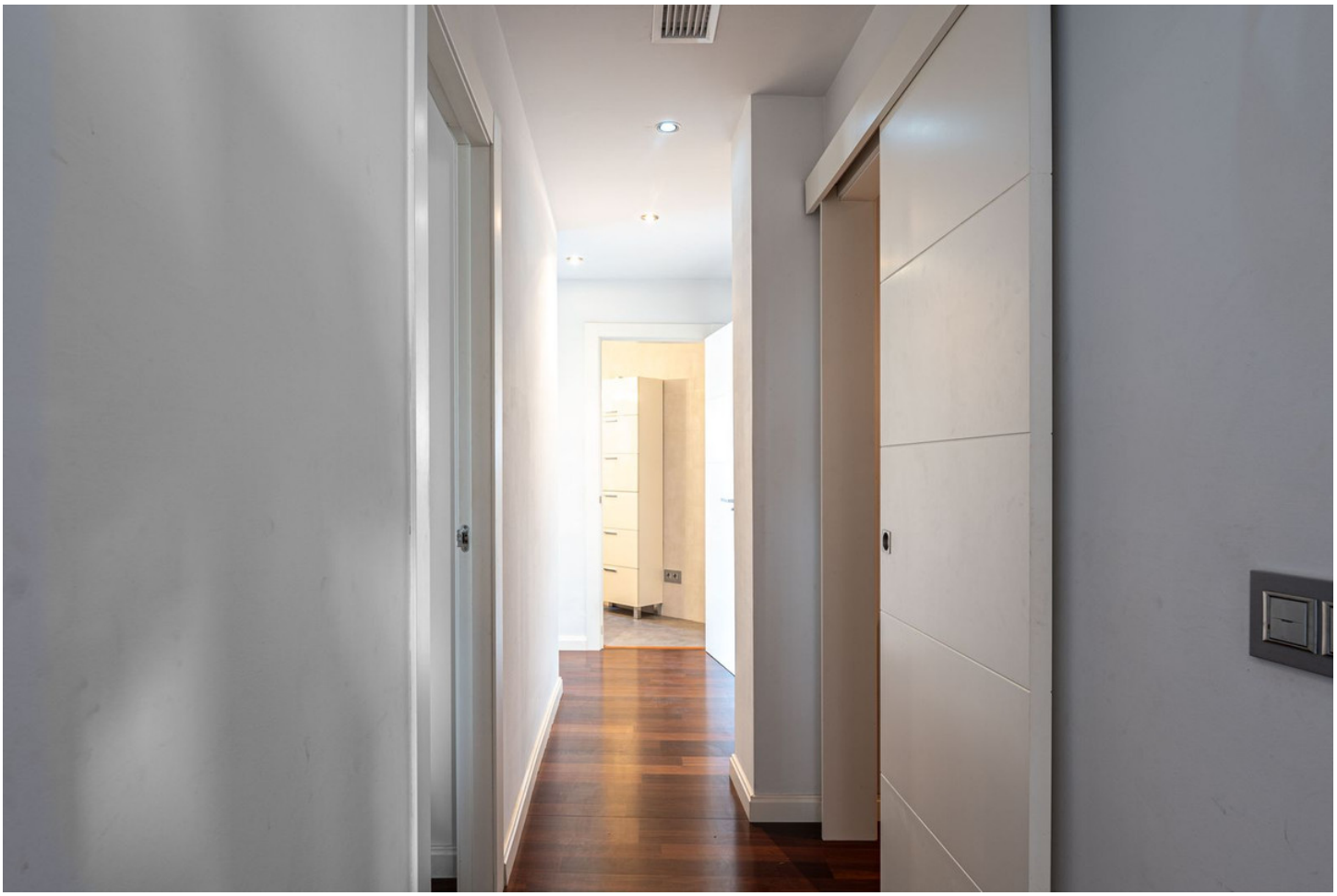




helo


MAKE LIFE ELECTRIC
07349





