Продажа - Апартамент - Fuengirola

535.000€

Fuengirola **Апартамент**

 **2**  **2**  **107 m2**

Представляем вашему вниманию этот потрясающий роскошный пентхаус в одном из самых привилегированных районов Коста-дель-Соль. Впечатляющий пентхаус нового строительства с хорошими характеристиками расположен на второй линии пляжа на эмблематической открытой площади в самом центре Фуэнхиролы. Пентхаус состоит из 2 спален и 2 ванных комнат, есть возможность сделать его трехкомнатным, но в настоящее время он спроектирован как 2 спальни и 2 ванные комнаты, чтобы сделать просторную, удобную гостиную, достойную стиля роскошного пентхауса. Пентхаус имеет доступ к частному солярию, к которому удобно добраться из гостиной. Частный солярий имеет огромный потенциал для установки джакузи, а также оформления террасы-солярия хорошего качества. Строительство заканчивается в марте 2025 года, поэтому вы можете зарезервировать и оплатить 40% суммы, а остальную часть - при подписании публичного акта купли-продажи. Есть возможность приобрести большое складское помещение в том же здании. Идеальный пентхаус для жизни в роскошной недвижимости рядом с пляжем с отличным качеством жизни. Не стесняйтесь обращаться за дополнительной информацией и посетить этот объект.

Расположение
- ✔ Город
- ✔ На побережье
- ✔ Рядом с портом
- ✔ Рядом с магазинами
- ✔ Рядом с морем
- ✔ Близко к школам

ОРИЕНТАЦИЯ
- ✔ Юго-Восточная ориентация

Состояние
- ✔ Отличное состояние

ВИД
- ✔ Панорамы
- ✔ Городские Просмотров

Особенности
- ✔ Лифт
- ✔ Встроенные шкафы
- ✔ Приватная терраса
- ✔ Солярий
- ✔ Кладовка

меры безопасности
- ✔ Огражденный комплекс

Парковка
- ✔ Парковка на улице

Категория
- ✔ Элитная






































Search


Apps & Widgets




























PLANTA TERCERA
Aviso














LOPADO

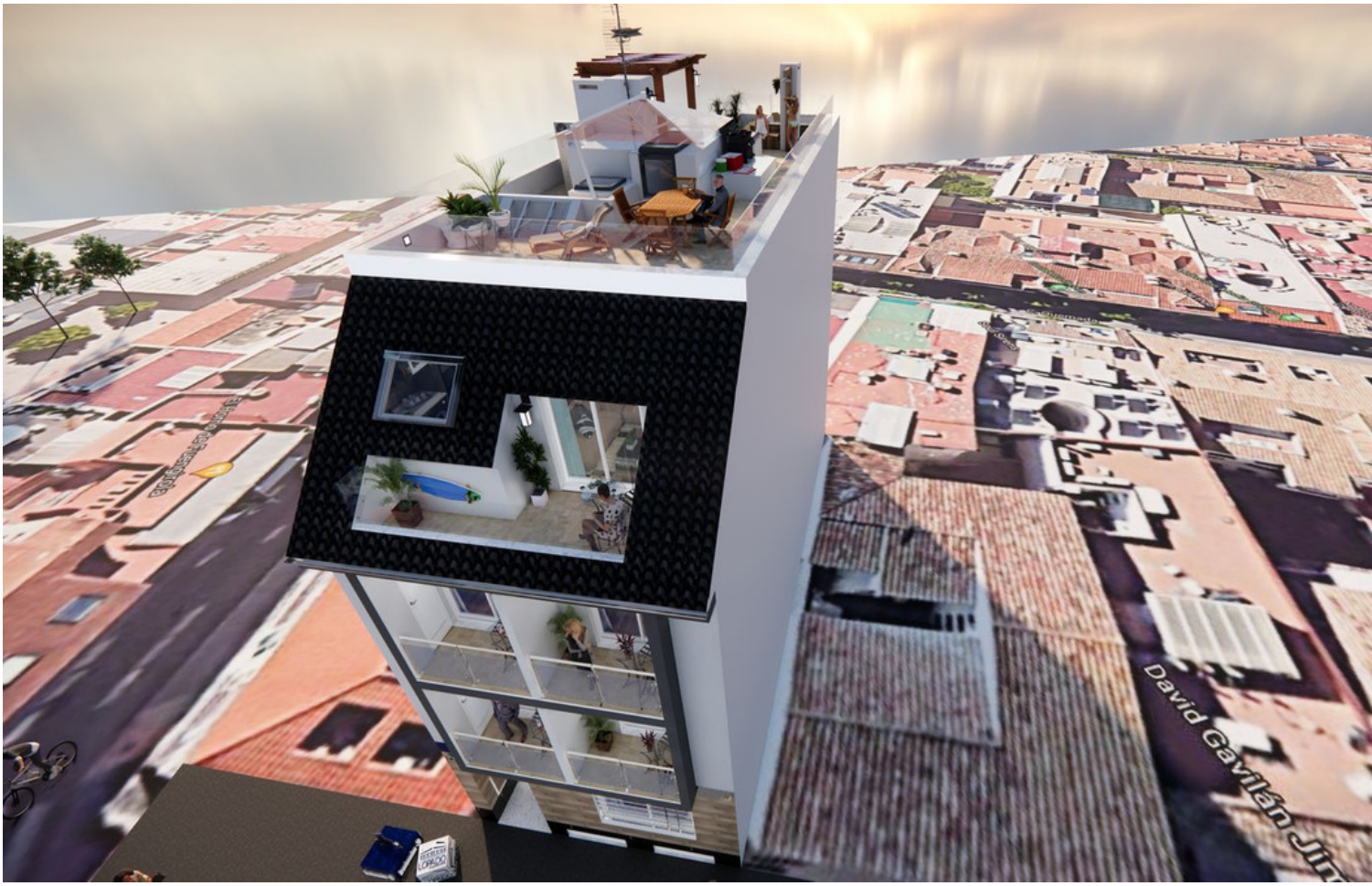
David Gavilán Jim




David Gavila















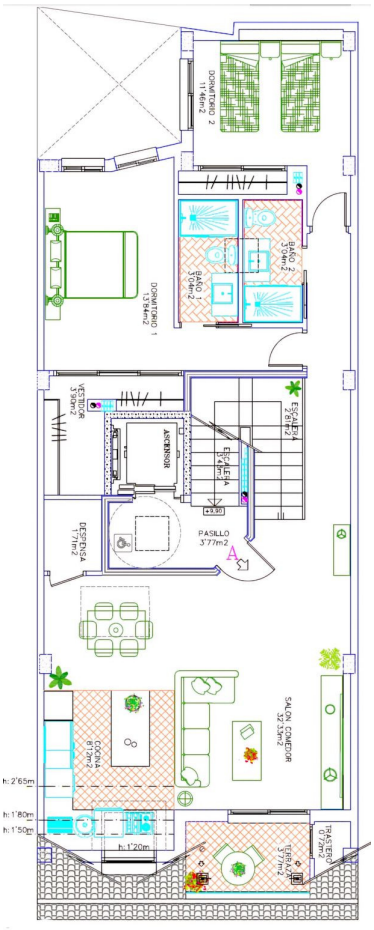

ÁTICO (Bajo Cubierta)