Продажа - Апартамент - Fuengirola

774.000€

Fuengirola **Апартамент**

Коммунальные: 4,500 EUR / год **ИБИ: 810 EUR / год** **Мусор: 75 EUR / год**

 **3**  **3**  **132 m2**

Апартамент средний этаж, Fuengirola, Costa del Sol. 3 Спальные комнаты, 3 Ванные комнаты, Площадь 132 m², Терраса 54 m². Расположение : Рядом с магазинами, Рядом с морем, Рядом с городом. ОРИЕНТАЦИЯ : Юг. Состояние : Отличное. бассейн : Общий. Климат-контроль : Кондиционер, Кондиционер холодного воздуха, Полы с подогревом в ванной. ВИД : Море, Горы, Панорамный, Сад, Бассейн. Особенности : Крытая терраса, Лифт, Встроенные шкафы, Рядом с транспортом, Приватная терраса, WiFi, Тренажерный зал, Падлл теннис, Теннисный корт, Кладовка, Подсобное помещение, Ванная комната, Доступ для инвалидов, Бар, Двойные стеклопакеты, Оптическое волокно. Мебель : По желанию. Кухня : Полностью оборудованная. Сад : Общественный. меры безопасности : Огражденный комплекс, Домофон, Сигнализация, Охрана 24 часа. Парковка : Подземная, С навесом, Более чем один, Общая. Коммунальные услуги : Электричество, Питьевая вода. Категория : Дома для отдыха, Элитная, Перепродажа.

Расположение
- ✔ Рядом с магазинами
- ✔ Рядом с морем
- ✔ Рядом с городом

ОРИЕНТАЦИЯ
- ✔ на юг

Состояние
- ✔ Отличное состояние

бассейн
- ✔ Коммунальный бассейн

Климат-контроль
- ✔ Кондиционер
- ✔ Кондиционер холодного воздуха
- ✔ Полы с подогревом в ванной

ВИД
- ✔ Вид на море
- ✔ Вид на горы
- ✔ Панорамы
- ✔ Сад Просмотров
- ✔ бассейн Просмотров

Особенности
- ✔ Крытая терраса
- ✔ Лифт
- ✔ Встроенные шкафы
- ✔ Рядом с транспортом
- ✔ Приватная терраса
- ✔ WiFi
- ✔ Тренажерный зал
- ✔ Падлл теннис
- ✔ Теннисный корт
- ✔ Кладовка
- ✔ Подсобное помещение
- ✔ Ванная комната
- ✔ Доступ для инвалидов
- ✔ Бар
- ✔ Двойные стеклопакеты
- ✔ Оптическое волокно

Мебель
- ✔ Дополнительный Мебель

Кухня
- ✔ Полностью оборудованная кухня

Сад
- ✔ Общий сад

меры безопасности
- ✔ Огражденный комплекс
- ✔ Домофон
- ✔ Сигнализация
- ✔ Охрана 24 часа

Парковка
- ✔ подземная парковка
- ✔ Крытая парковка
- ✔ Несколько парковки
- ✔ Общий гараж

Коммунальные услуги
- ✔ Электричество
- ✔ Питьевая вода

Категория
- ✔ Дома для отдыха
- ✔ Элитная
- ✔ Перепродажа










































ALARMA

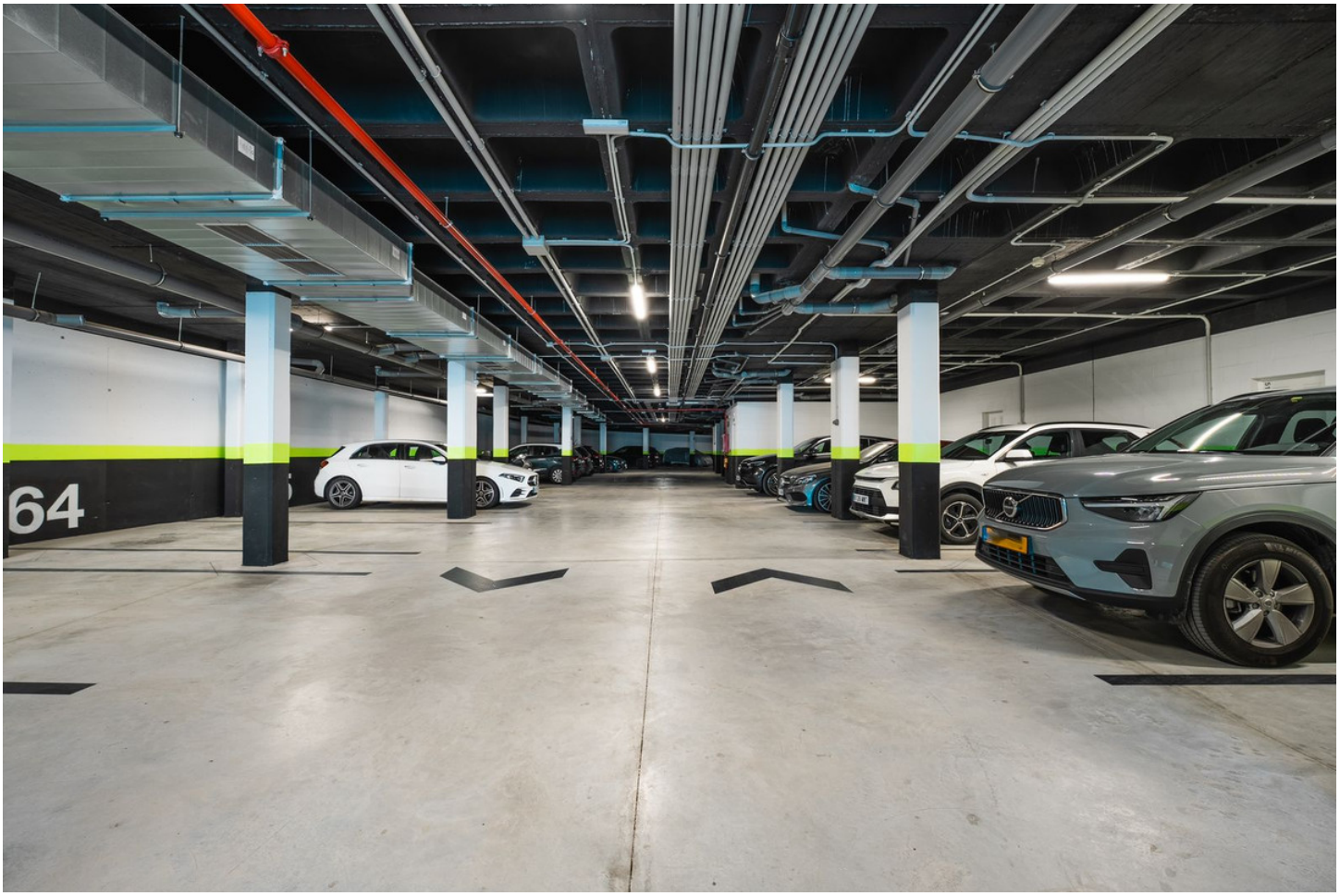
64


simon
Plug & Drive

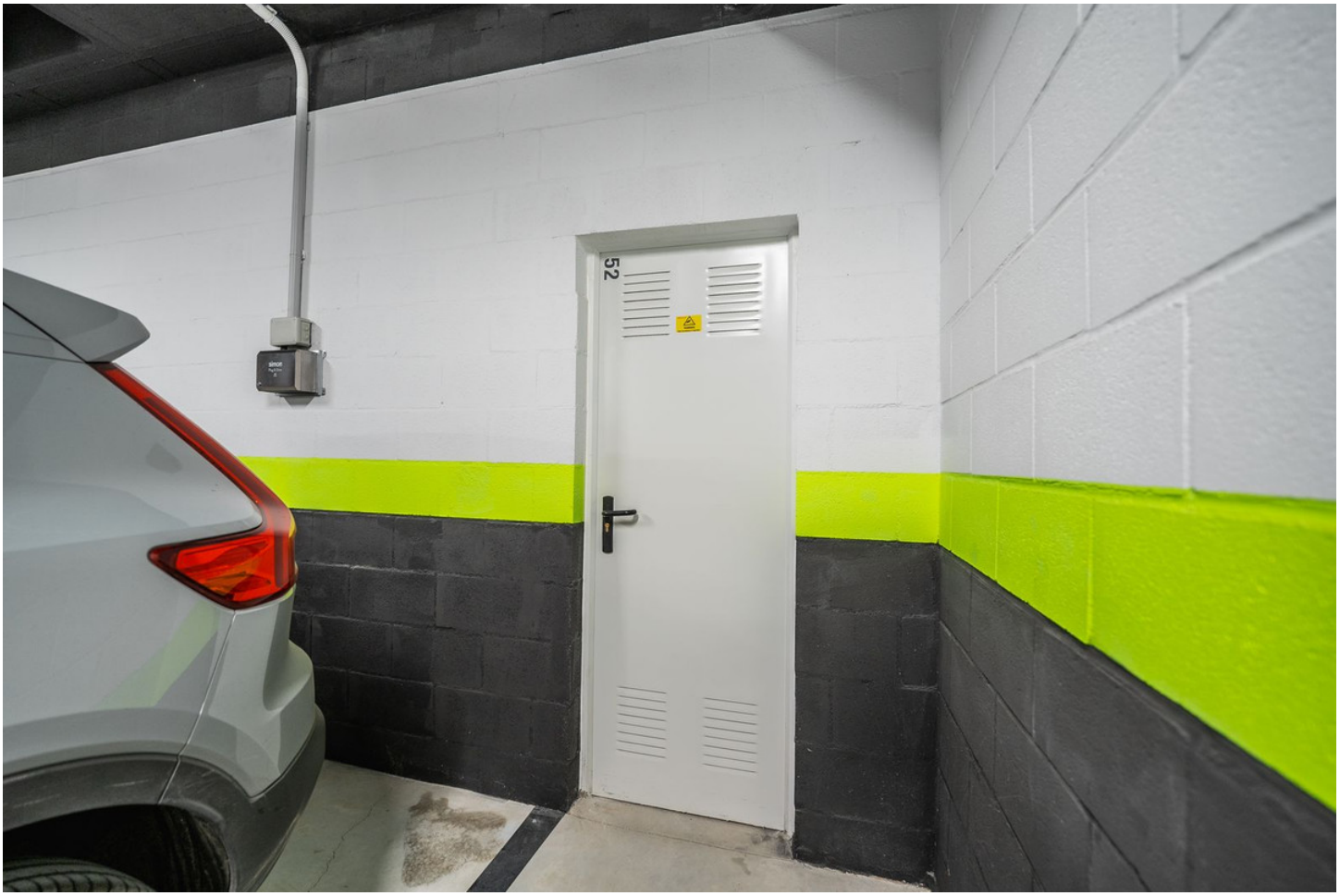
52






Trail
Wellness

