Продажа - Апартамент - Fuengirola

599.000€

Fuengirola **Апартамент**

Коммунальные: 1,800 EUR / год **ИБИ: 500 EUR / год**

 **3**  **2**  **150 m2**

Прекрасные апартаменты, расположенные в жилом комплексе Miramar в Fuengirola. Этот дом идеально расположен в тихом районе Sohail. В планировке предусмотрены три спальни со встроенными шкафами и две полноценные ванные комнаты. К услугам жильцов просторная, полностью оборудованная отдельная кухня с прачечной. Светлая гостиная-столовая выходит на очень большую застекленную террасу площадью 27 m². Парковочное место в подземном гараже и кладовая включены в стоимость. Жилой комплекс, в котором находятся апартаменты, располагает большим общим бассейном и обширными ухоженными садами. Объект готов к заселению и находится рядом со всеми необходимыми объектами инфраструктуры. Fuengirola — это, пожалуй, лучший район на Costa del Sol, расположенный в 20 минутах от Malaga и Marbella. Всего в двух шагах от пляжа, всех удобств, ресторанов, баров и общественного транспорта, что делает это место идеальным для круглогодичного проживания. Мы готовы организовать просмотр без каких-либо обязательств с вашей стороны. В соответствии с Декретом регионального правительства Андалусии 218/2005 от October 11, просим принять во внимание, что указанная цена не включает расходы, связанные с покупкой недвижимости в соответствии с действующим законодательством (ITP или VAT, нотариальные расходы, регистрационные сборы). Предоставленная информация носит исключительно ознакомительный характер и не имеет договорной силы. Данное предложение может содержать ошибки, подвергаться изменениям цены, пропускам, изменениям в наличии и/или отзыву с рынка без предварительного уведомления. В соответствии с Декретом Junta de Andalucía 218/2005 от October 11, сообщается, что указанная цена не включает расходы, связанные с покупкой недвижимости согласно действующему законодательству (ITP или VAT, нотариальные расходы, регистрационные расходы,) Представленные данные являются чисто информативными и не имеют договорной силы. Предложение может содержать ошибки, изменения цен, упущения, изменения в наличии и/или отзыв с рынка без предварительного уведомления.

Расположение
- ✔ Город
- ✔ На побережье
- ✔ Рядом с портом
- ✔ Рядом с магазинами
- ✔ Рядом с морем
- ✔ Рядом с городом
- ✔ Близко к школам
- ✔ Рядом с портом
- ✔ Урбанизация

ОРИЕНТАЦИЯ
- ✔ Северо-Восточная ориентация

Состояние
- ✔ Отличное состояние

бассейн
- ✔ Коммунальный бассейн

Климат-контроль
- ✔ Кондиционер

ВИД
- ✔ Уличные Просмотров

Особенности
- ✔ Лифт
- ✔ Встроенные шкафы
- ✔ Рядом с транспортом
- ✔ Приватная терраса
- ✔ Кладовка
- ✔ Подсобное помещение
- ✔ Мраморные полы
- ✔ Двойные стеклопакеты
- ✔ Бесплатный автобус
- ✔ Оптическое волокно

Мебель
- ✔ Полностью меблированный

Кухня
- ✔ Полностью оборудованная кухня

Сад
- ✔ Общий сад

меры безопасности
- ✔ Огражденный комплекс
- ✔ Домофон

Парковка
- ✔ подземная парковка

Коммунальные услуги
- ✔ Электричество
- ✔ Питьевая вода

Категория
- ✔ Дома для отдыха
- ✔ Инвестиции















































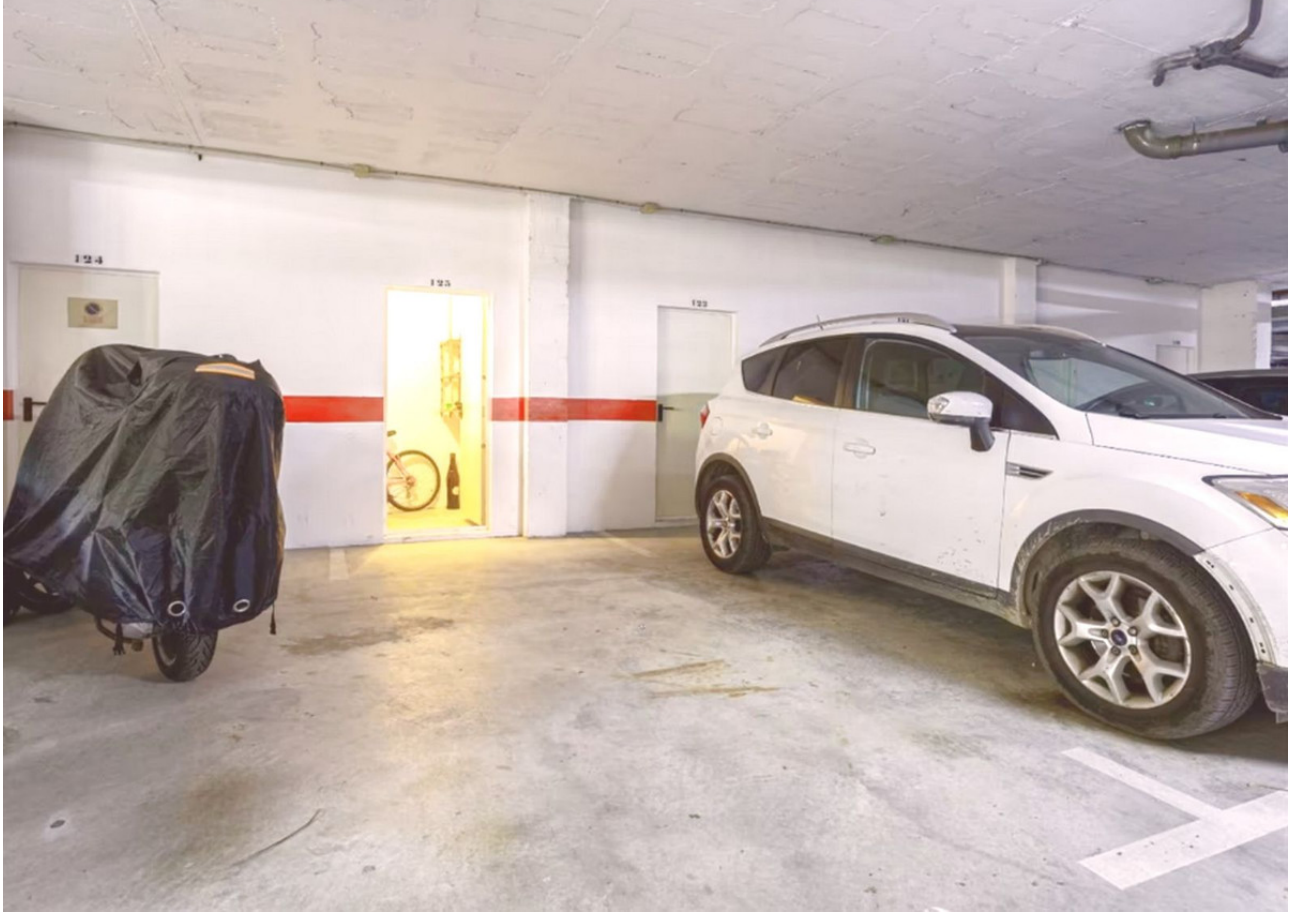
124
125
123

