Продажа - Участок - Coín

110.000€

Coín **Участок**



813 m2

Урбанизированный участок с проектом виллы в Coín Великолепный участок площадью 823 m² расположен в Coín, активно развивающемся районе с новыми постройками и отличными перспективами на будущее. Участок относится к категории консолидированных городских земель и имеет утвержденный проект строительства виллы площадью 287 m² с частным бассейном. Отсюда открываются потрясающие панорамные виды на горы. Участок находится в тихом месте в окружении природы, что идеально подходит для круглогодичного проживания или в качестве второго дома. Отличное расположение с быстрым выездом на шоссе, всеми услугами поблизости и всего в 20 минутах от Malaga Airport и побережья. Идеальная возможность построить дом вашей мечты в развивающемся районе.

Расположение
- ✔ Урбанизация

ОРИЕНТАЦИЯ
- ✔ Юго-Восточная ориентация

ВИД
- ✔ Вид на горы
- ✔ Панорамы

Коммунальные услуги
- ✔ Электричество
- ✔ Питьевая вода

Категория
- ✔ Строительство не завершено
- ✔ С разрешением на строительство



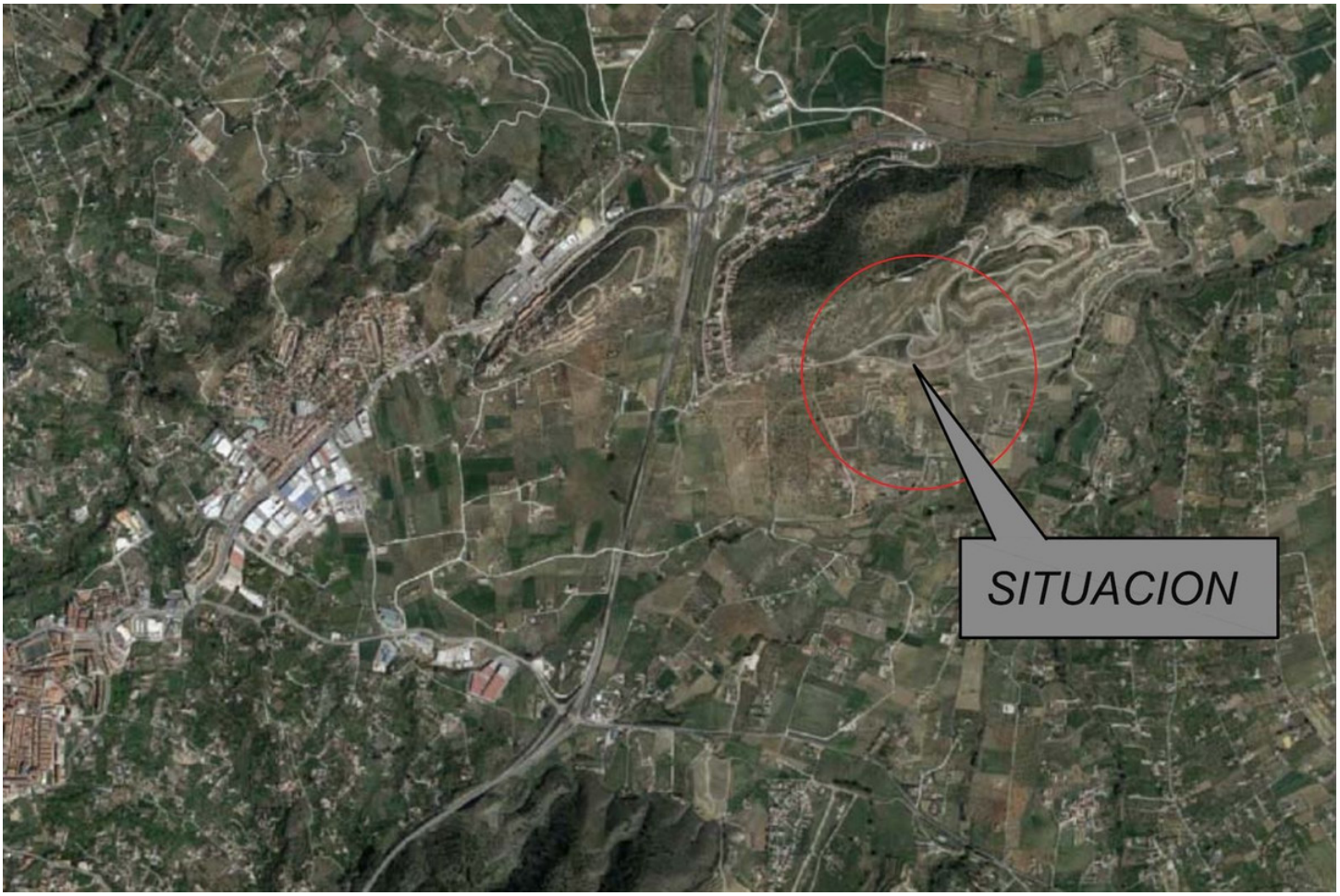
SITUACION


SITUACION



















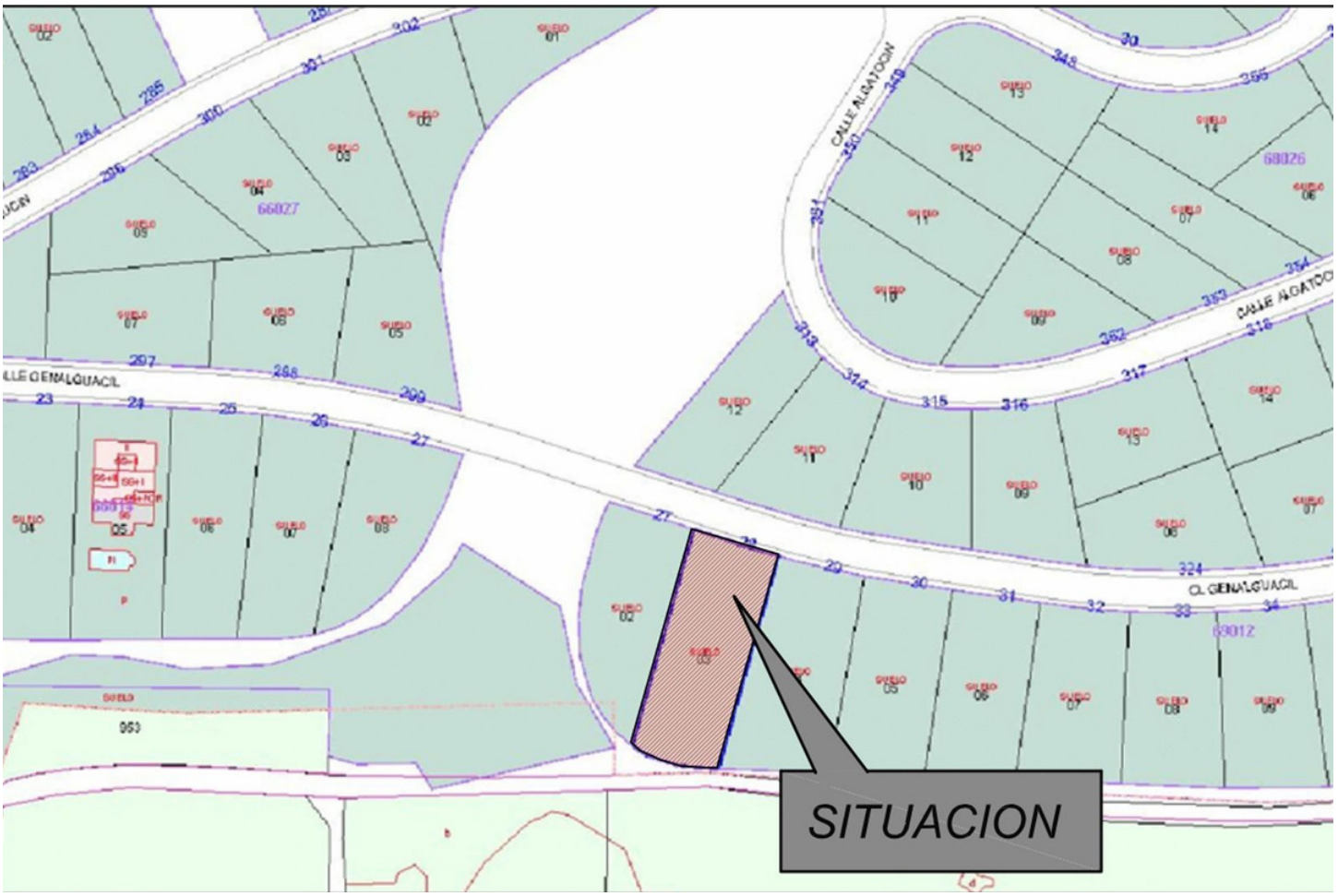
SITUACION
CL GENALGUACIL
CALLE ALGATOCIN

