Продажа - Апартамент - Estepona

790.000€

Estepona **Апартамент**

Коммунальные: 1,224 EUR / год **ИБИ: 473 EUR / год** **Мусор: 124 EUR / год**

 **3**  **2**  **137 m2**

Эксклюзивный пентхаус в Estepona с фантастическим видом на море ???? Панорамный вид на море из гостиной, кухни и главной спальни. ???? С террасы площадью 50m² открывается вид на все Mediterranean, а Gibraltar виден как на ладони. ???? Непревзойденное расположение: всего в 400m от порта и в 8 минутах ходьбы от Old Town. ???? 3 спальни (master suite + 2 спальни) и 2 ванные комнаты. ???? Отремонтированная, полностью оборудованная и светлая кухня, также с видом на море. ???? Гостиная с панорамными окнами в пол и южной ориентацией. ???? Впечатляющая терраса с летней кухней, барбекю и jacuzzi. ???? Кладовое помещение включено в стоимость (есть опция аренды дополнительного). ???? Рядом с гольф-полями, магазинами и менее чем в 1 часе езды от Malaga Airport. *Penthouse Features Summary • Высококачественный паркетный пол. • Белые лакированные двери и современная внутренняя отделка из дерева. • Окна Climalit с двойным остеклением и отличной тепло- и звукоизоляцией. • Кухня, оснащенная современной мебелью и встроенной бытовой техникой. • Ванные комнаты с дизайнерской отделкой, сантехникой премиум-класса, душем/ванной. • Встроенные шкафы в спальнях. • Индивидуальное кондиционирование и отопление. • Частная терраса с неприхотливым в уходе внешним покрытием. • Здание с лифтом и ухоженными зонами общего пользования.

Расположение
- ✔ Город
- ✔ На побережье
- ✔ Рядом с портом
- ✔ Рядом с морем
- ✔ Близко к школам

ОРИЕНТАЦИЯ
- ✔ на юг

Состояние
- ✔ Недавно отремонтированная

Климат-контроль
- ✔ Кондиционер

ВИД
- ✔ Вид на море
- ✔ Вид на горы

Особенности
- ✔ Крытая терраса
- ✔ Лифт
- ✔ Встроенные шкафы
- ✔ Рядом с транспортом
- ✔ Приватная терраса
- ✔ Солярий
- ✔ Кладовка
- ✔ Подсобное помещение
- ✔ Ванная комната
- ✔ Доступ для инвалидов
- ✔ Джакузи
- ✔ Барбекю
- ✔ Двойные стеклопакеты

Мебель
- ✔ Полностью меблированный

Кухня
- ✔ Полностью оборудованная кухня

меры безопасности
- ✔ Огражденный комплекс
- ✔ Домофон

Парковка
- ✔ Парковка на улице

Категория
- ✔ Выгодное предложение
- ✔ Первая линия пляжа
- ✔ Дома для отдыха
- ✔ Элитная
















Balay



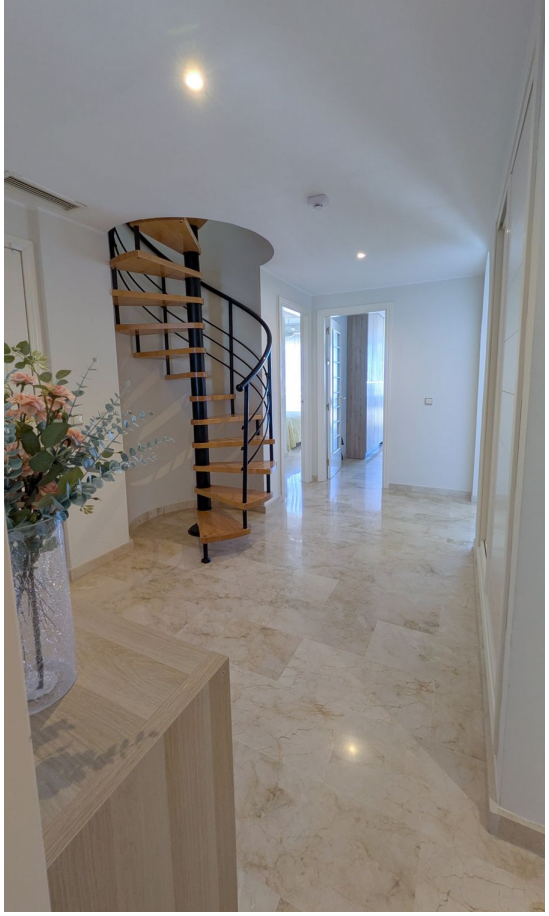








































































BUENOS
DIAS
SONRIE


BUENOS
DIAS
SONRIE



















