Продажа - Апартамент - Marbella

385.000€

Marbella **Апартамент**

Коммунальные: 840 EUR / год

 **2**  **1**  **92 m2**

Потрясающие и просторные апартаменты с 2 спальнями в самом сердце Marbella Откройте для себя дом своей мечты в этих прекрасных апартаментах площадью 85 m² (90 m² общая площадь), расположенных на оживленной Avenida General López Domínguez. Идеальное расположение между очаровательным Old Town в Marbella, центральным автовокзалом и торговым центром La Cañada. Наслаждайтесь лучшим, что есть в Marbella: все удобства, рестораны и пляжи находятся всего в нескольких шагах! Просторная планировка: 85 m² жилой площади, включающей прихожую, светлую гостиную-столовую, 2 просторные спальни и 1 современную ванную комнату. Парковка включена: В стоимость входит собственное место в гараже для удобной парковки. Готовность к заселению: Вторичное жилье в отличном состоянии, укомплектованное встроенными шкафами для удобного хранения. Превосходное расположение: Квартира расположена на 5 этаже (есть лифт), южная ориентация обеспечивает солнечный свет в течение всего дня и потрясающие виды. Доступность: Внешний доступ адаптирован для людей с ограниченной подвижностью, что гарантирует комфорт для всех. Непревзойденное удобство: В шаговой доступности от исторического Old Town в Marbella, лучших магазинов и отличного транспортного сообщения. Идеально подходит для: Семей или профессионалов, ищущих просторный современный дом в самом центре Marbella. Инвесторов, заинтересованных в объекте с высоким спросом в престижной локации. Всех, кто мечтает о ярком стиле жизни в Marbella со всеми удобствами под рукой. Не упустите эту редкую возможность стать владельцем просторных, прекрасно оборудованных апартаментов в одном из самых востребованных районов Marbella! Свяжитесь с нами сегодня, чтобы запланировать просмотр и сделать эту великолепную недвижимость своей. Avenida General López Domínguez, Marbella Свяжитесь с нами прямо сейчас для получения подробной информации!

Расположение
- ✔ Город
- ✔ Коммерческая зона
- ✔ Рядом с портом
- ✔ Рядом с магазинами
- ✔ Рядом с морем
- ✔ Близко к школам
- ✔ Рядом с портом

ОРИЕНТАЦИЯ
- ✔ восток
- ✔ Юго-Восточная ориентация
- ✔ на юг

Состояние
- ✔ Хорошее состояние

ВИД
- ✔ Вид на море
- ✔ Вид на горы
- ✔ Сад Просмотров
- ✔ Городские Просмотров
- ✔ Лесные Просмотров
- ✔ Уличные Просмотров

Особенности
- ✔ Крытая терраса
- ✔ Лифт
- ✔ Встроенные шкафы
- ✔ Рядом с транспортом
- ✔ Деревянные полы
- ✔ Доступ для инвалидов
- ✔ Двойные стеклопакеты
- ✔ Ресторан на территории
- ✔ Возле церкви
- ✔ Оптическое волокно

Мебель
- ✔ Полностью меблированный
- ✔ Дополнительный Мебель

Кухня
- ✔ Полностью оборудованная кухня

Сад
- ✔ Общий сад

Парковка
- ✔ гараж

















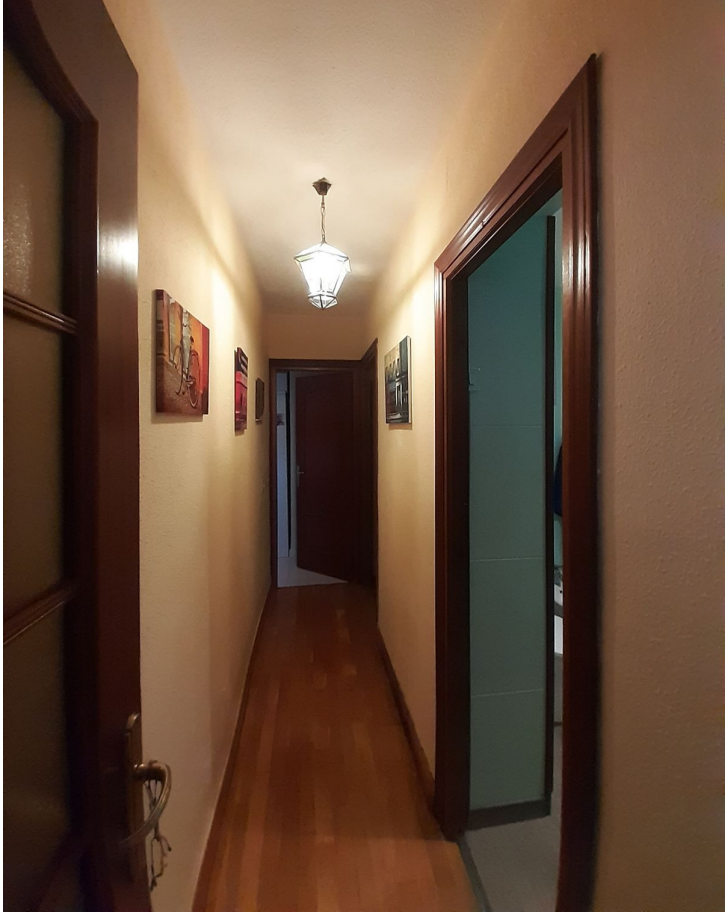

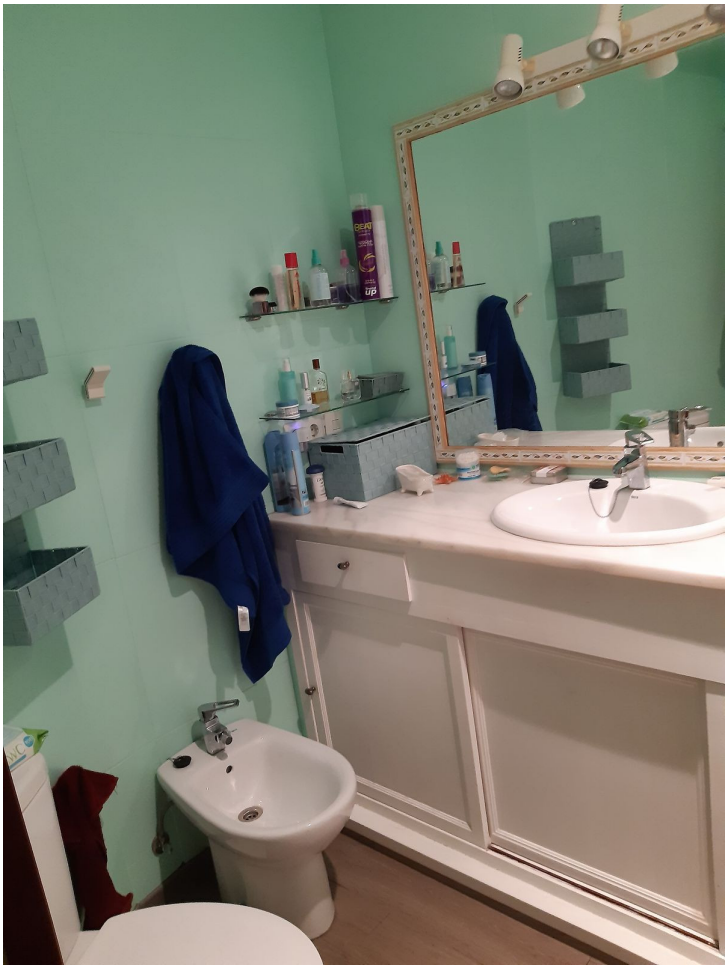

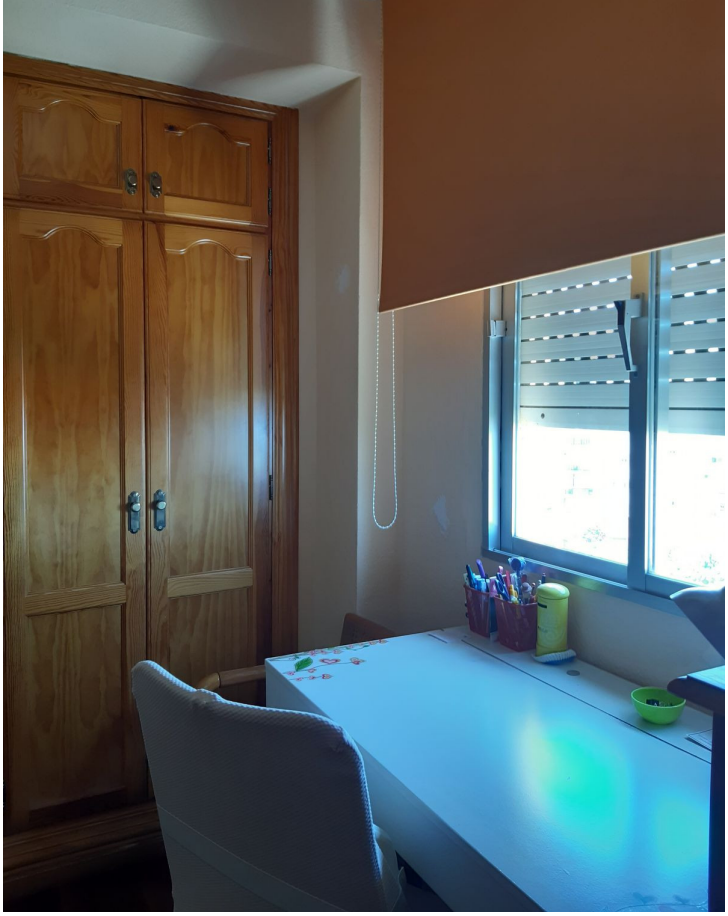


Laugh



