Продажа - Апартамент - Marbella

1.020.000€

Marbella **Апартамент**

Коммунальные: 3,732 EUR / год

 **3**  **3**  **186 m2**

Жизнь в Montebello Hills: безмятежность, благородство и душа Marbella. Есть места, где время словно замирает. Montebello Hills, расположенный на престижных склонах Sierra Blanca, — одно из тех пространств, где жизнь обретает иной ритм: неспешный, светлый, почти сокровенный. В этой резиденции на первом этаже с тремя спальнями и тремя ванными комнатами en-suite жизнь наполнена простором и комфортом. С террасы открывается безмятежная панорама и захватывающий вид на La Concha, создавая идеальную гармонию между внутренним пространством и окружающим миром. Утро здесь начинается с неспешных завтраков на свежем воздухе, когда под ногами ощущается прохлада мрамора, а морской бриз мягко наполняет пространство. День продолжается прогулками под пальмами, освежающим купанием в бассейне и неизменным чувством единения с природой. Все здесь приглашает к жизни без суеты. Днем перед вами открывается Marbella: элегантные улицы Golden Mile, спокойный гул кафе и Средиземное море, уходящее за горизонт. А по возвращении домой вас вновь окутывает спокойствие Montebello Hills и уверенность в том, что вы принадлежите к совершенно особому кругу. Здесь тишина сливается с изысканной атмосферой, а соседи разделяют один и тот же стиль жизни: элегантный, сдержанный, эксклюзивный. Montebello Hills, Sierra Blanca. Больше чем резиденция — образ жизни.

Расположение
- ✔ Рядом с гольф-полем
- ✔ Рядом с городом
- ✔ Близко к школам
- ✔ Рядом с лесом
- ✔ Урбанизация

ОРИЕНТАЦИЯ
- ✔ восток
- ✔ запад

Состояние
- ✔ Отличное состояние

бассейн
- ✔ Коммунальный бассейн
- ✔ Детский бассейн

Климат-контроль
- ✔ Кондиционер
- ✔ Кондиционер холодного воздуха
- ✔ Камин
- ✔ Полы с подогревом

ВИД
- ✔ Вид на горы
- ✔ Страна Просмотров
- ✔ Панорамы

Особенности
- ✔ Крытая терраса
- ✔ Лифт
- ✔ Встроенные шкафы
- ✔ Приватная терраса
- ✔ Кладовка
- ✔ Ванная комната
- ✔ Мраморные полы
- ✔ Джакузи
- ✔ Двойные стеклопакеты
- ✔ Круглосуточная ресепшн

Мебель
- ✔ Дополнительный Мебель

Кухня
- ✔ Полностью оборудованная кухня

Сад
- ✔ Общий сад
- ✔ Ухоженный сад

меры безопасности
- ✔ Огражденный комплекс
- ✔ Электрические жалюзи
- ✔ Домофон
- ✔ Охрана 24 часа
- ✔ Сейф

Парковка
- ✔ подземная парковка
- ✔ гараж

Коммунальные услуги
- ✔ Электричество
- ✔ Питьевая вода
- ✔ Телефон


Montebello Hills
Serra Blanca




mk1fw1x68iwx5b8s


mk1fw1x68iwx5b8s


mk1fw1x68iwx5b8s


mk1fw1x68iwx5b8s






















mk1fw1x68iwx5b8s


mk1fw1x68iwx5b8s


































mk1fw1x68iwx5b8s


mk1fw1x68iwx5b8s


mk1fw1x68iwx5b8s


mk1fw1x68iwx5b8s










mk1fw1x68iwx5b8s


mk1fw1x68iwx5b8s
CANDY


mk1fw1x68iwx5b8s


mk1fw1x68iwx5b8s


mk1fw1x68iwx5b8s

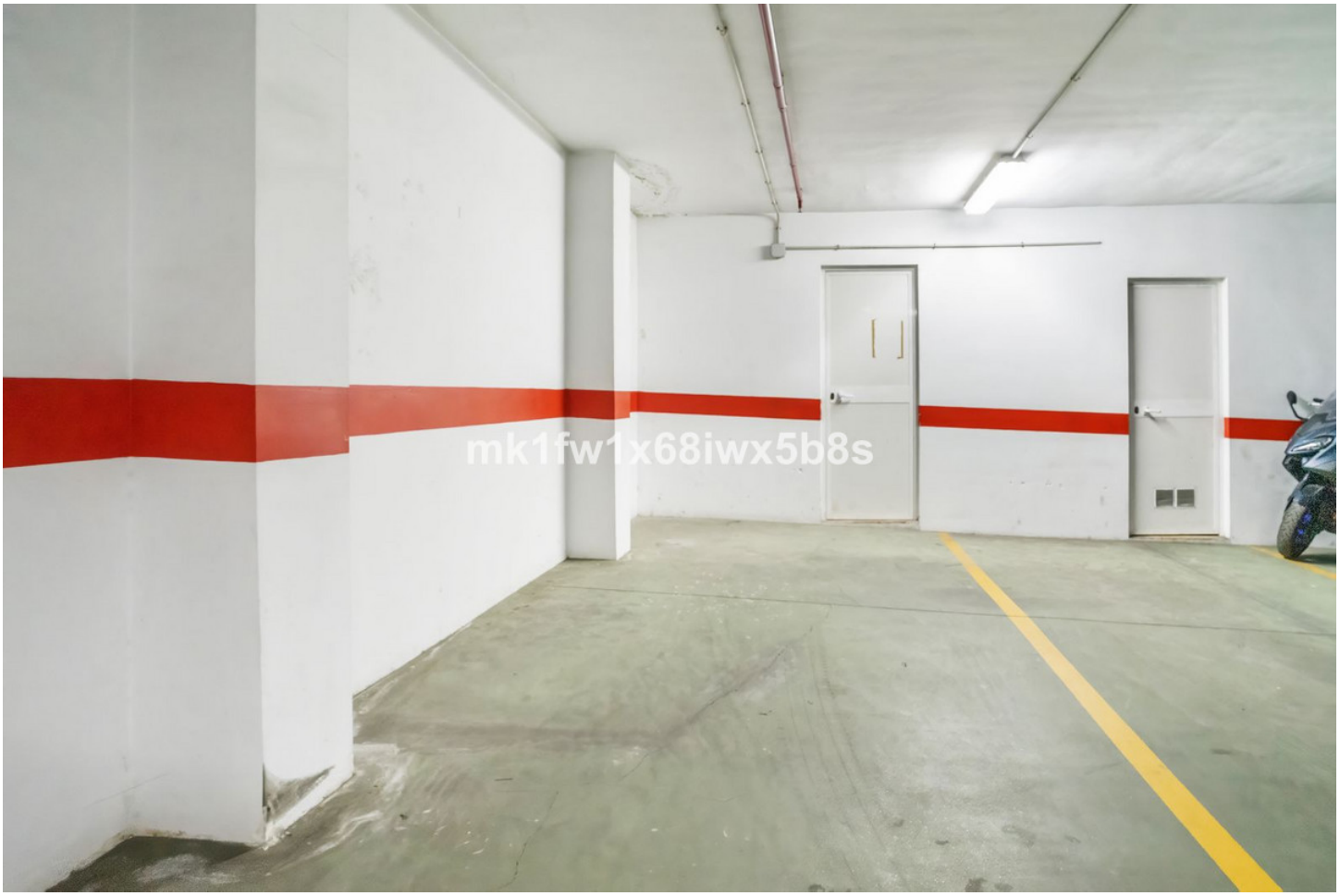
mk1fw1x68iwx5b8s

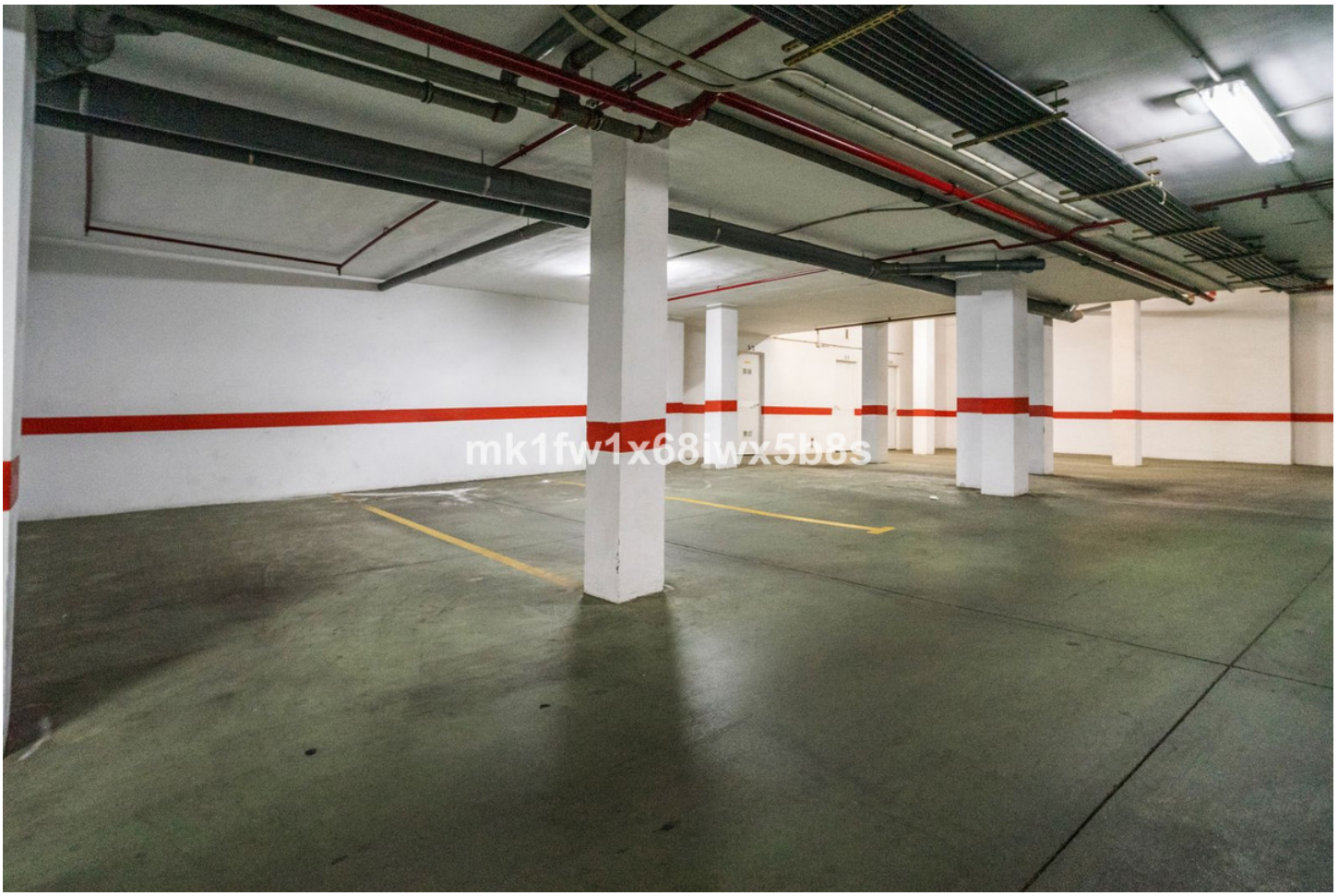
mk1fw1x68iwx5b8s

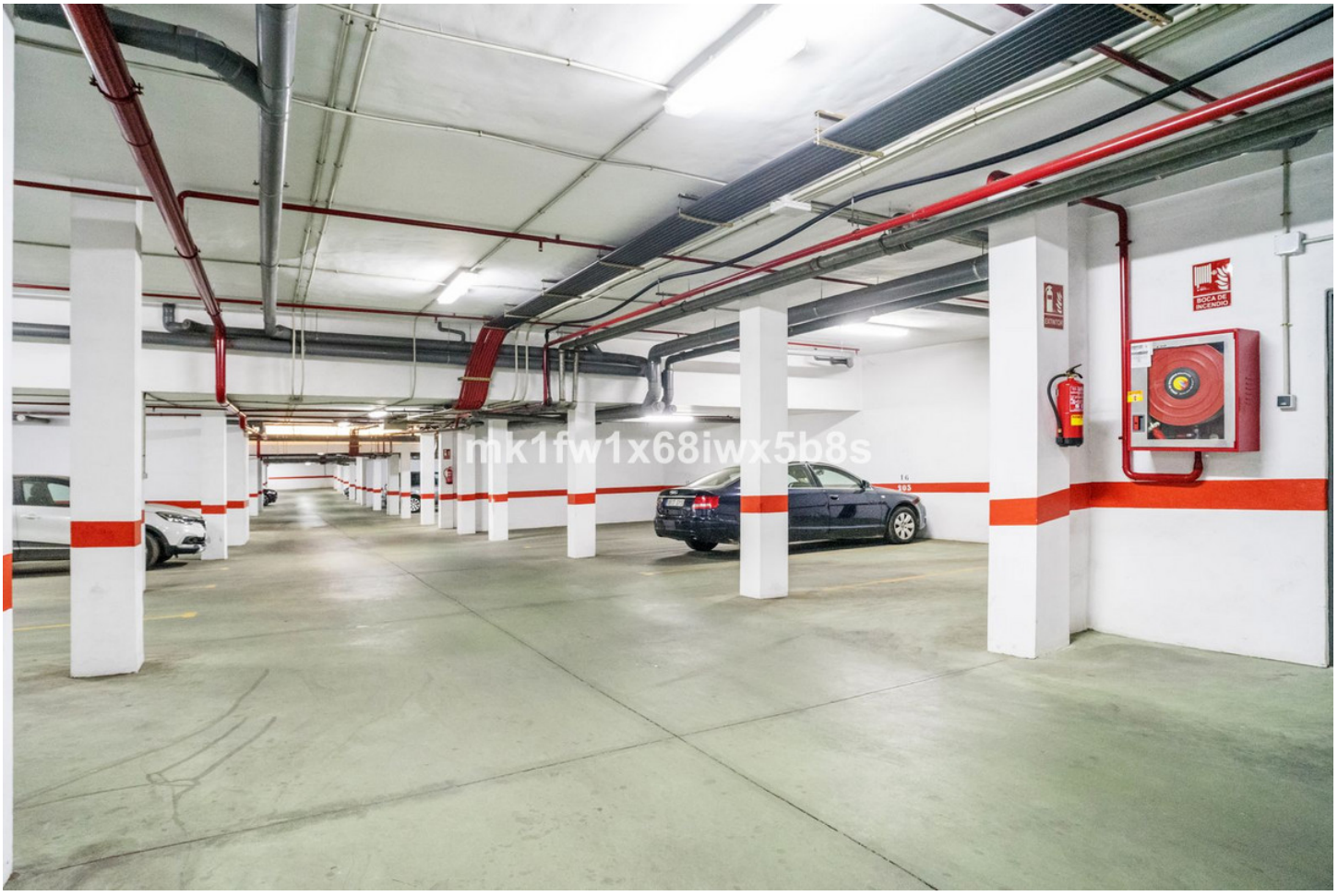

mk1fw1x68iwx5b8s

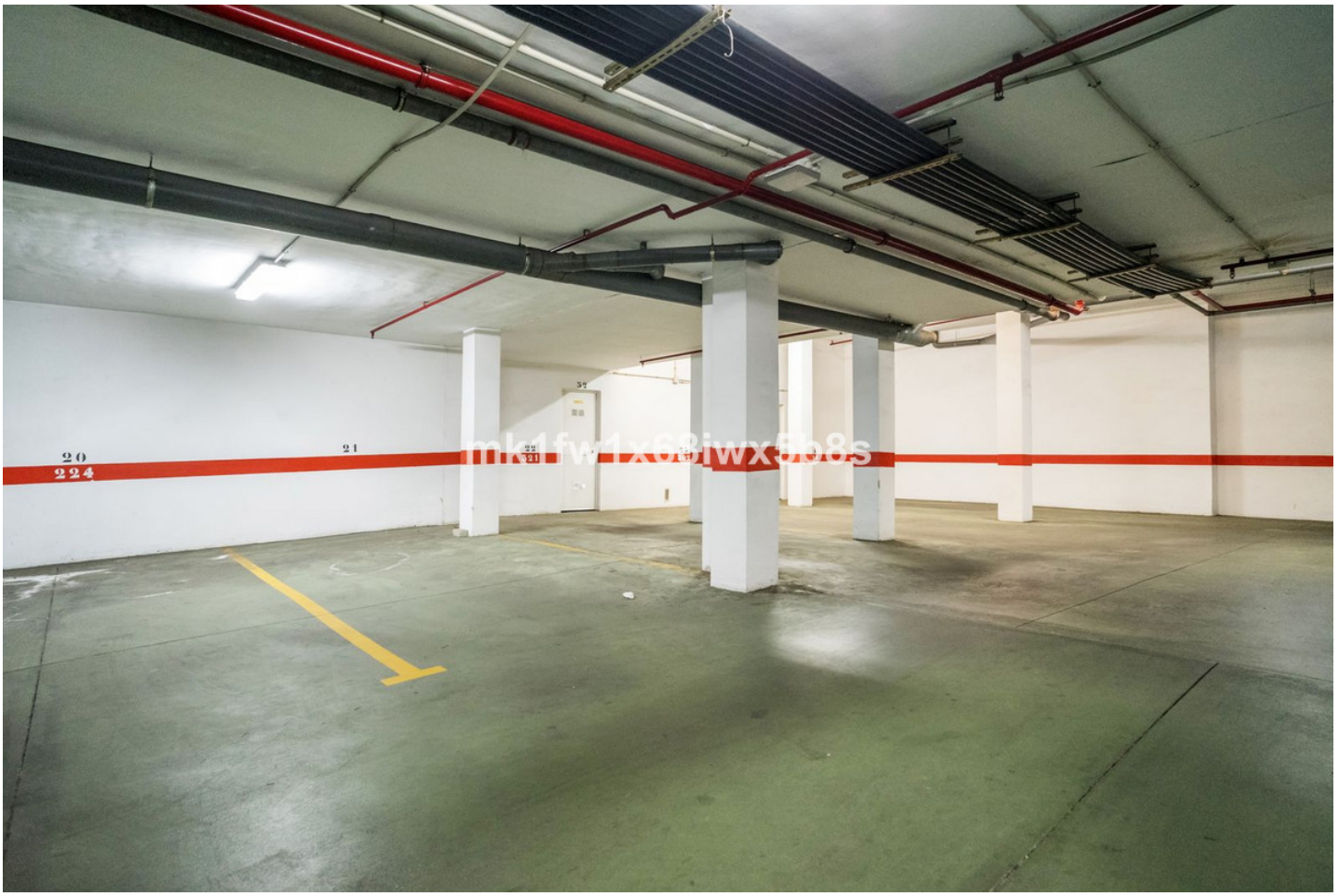
20
224
21
22
21

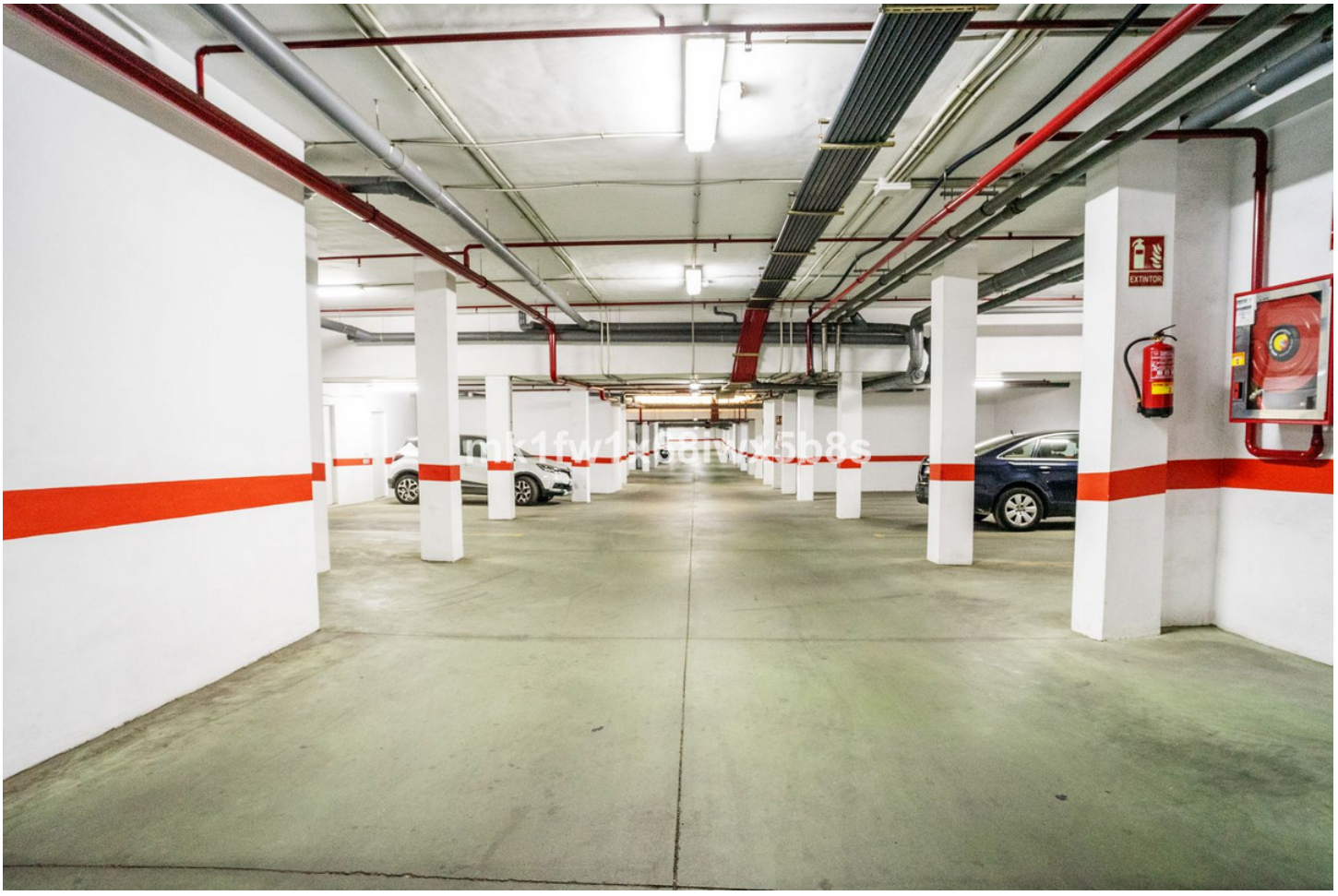
EXTINTOR






















mk1fw1x68iwx5b8s


mk1fw1x68iwx5b8s






mk1fw1x68iwx5b8s


mk1fw1x68iwx5b8s