Продажа - Апартамент - The Golden Mile

820.000€

The Golden Mile **Апартамент**

Коммунальные: 1,440 EUR / год **ИБИ: 942 EUR / год** **Мусор: 86 EUR / год**

 **2**  **3**  **125 m2**

Милый и уютный дуплекс в одной из лучших локаций Marbella, в востребованном комплексе на второй линии пляжа. Этот светлый дуплекс располагает кухней с современной бытовой техникой, приятной и светлой гостиной, гостевым туалетом и большой террасой с маркизой, полностью закрывающей пространство. На верхнем этаже расположены 2 спальни, каждая с собственной ванной комнатой. Главная спальня просторна, из нее открывается приятный вид на город и виднеется море. Вторая спальня также имеет частный балкон с видом на сад и бассейн. Кондиционирование воздуха на тепло и холод с возможностью регулировки интенсивности на нижнем или верхнем этажах. Также в стоимость включены гараж и кладовая. Не стесняйтесь запрашивать визит!

Расположение
- ✔ На побережье

бассейн
- ✔ Коммунальный бассейн

Климат-контроль
- ✔ Кондиционер

Особенности
- ✔ Крытая терраса
- ✔ Приватная терраса
- ✔ Кладовка

меры безопасности
- ✔ Огражденный комплекс

Парковка
- ✔ подземная парковка
- ✔ гараж
- ✔ Крытая парковка
- ✔ Частная парковка

Категория
- ✔ Первая линия пляжа



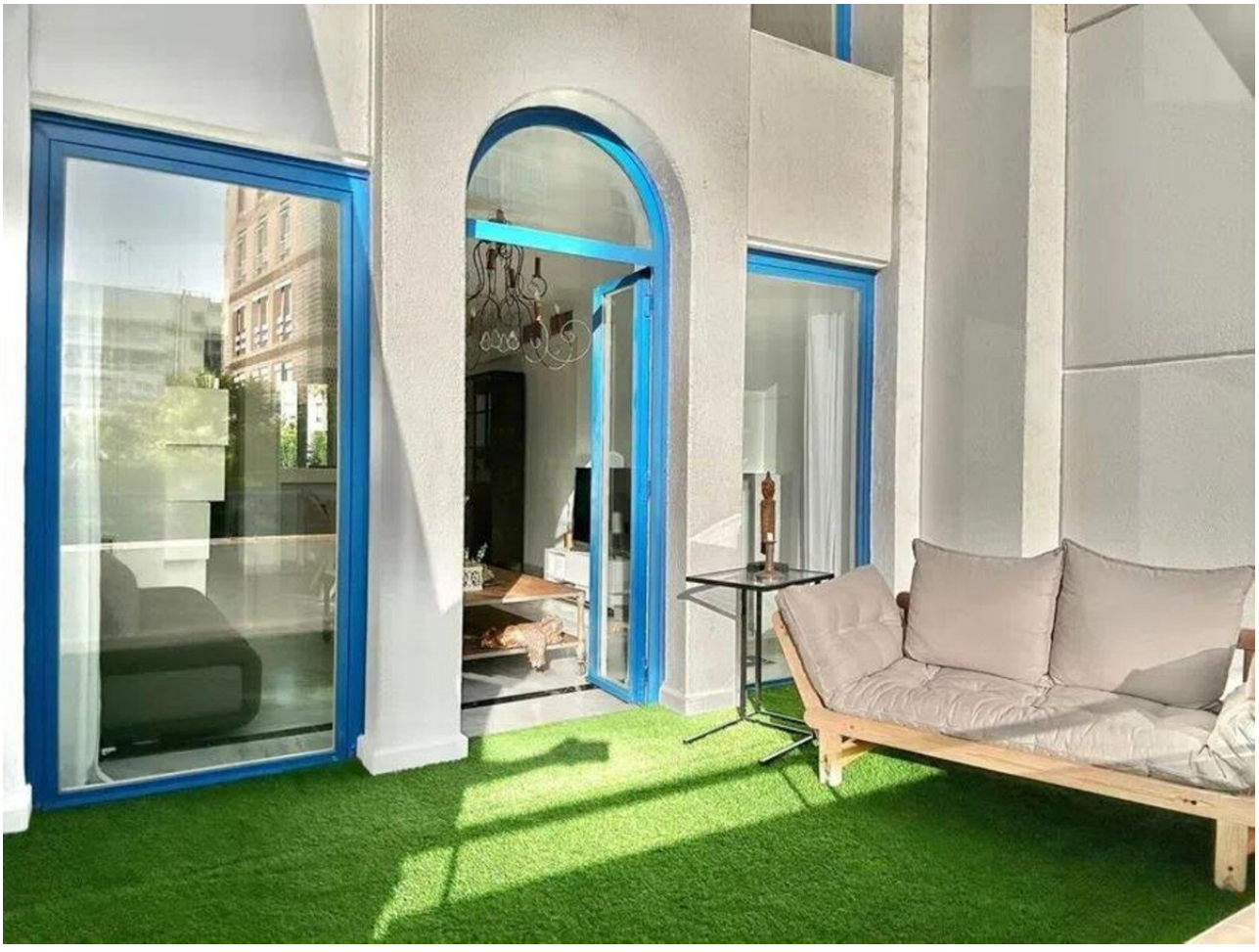



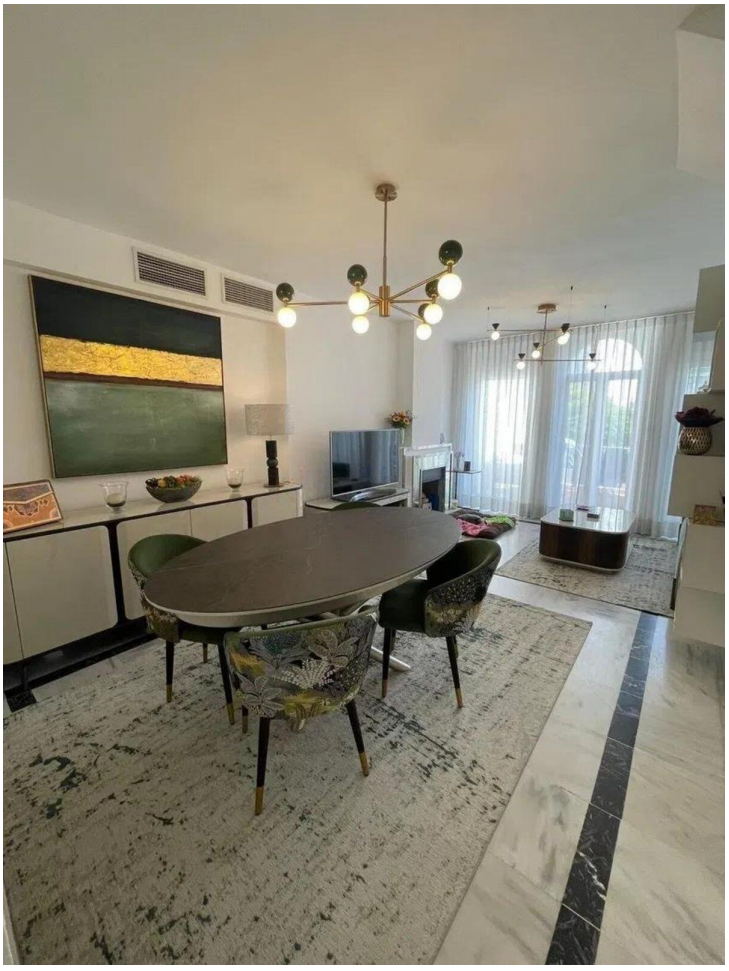


Abuela













