Продажа - Апартамент - Fuengirola

320.000€

Fuengirola **Апартамент**

Коммунальные: 432 EUR / год

 **2**  **2**  **69 m2**

LEGAL DISCLAIMER: The images in this listing include both photographs of the property in its current condition and virtual staging representations. Virtual images may alter finishes, flooring, wall colors, or other elements for illustrative purposes only. Real photographs reflect the property's current state. Virtual images are design proposals and do not constitute a contractual offer or guarantee of final finishes. Прекрасная и очень светлая квартира с 2 спальнями и 2 ванными комнатами (одна из которых смежная), расположенная в тихом районе Los Boliches. Отличное местоположение в пешей доступности от всей инфраструктуры и всего в 9 минутах ходьбы от пляжа. В здании всего 6 соседей, что обеспечивает спокойную и дружелюбную атмосферу. Идеальный дом как для постоянного проживания, так и в качестве инвестиции.

Расположение
- ✔ Город
- ✔ Коммерческая зона
- ✔ Рядом с магазинами
- ✔ Рядом с морем
- ✔ Близко к школам

ОРИЕНТАЦИЯ
- ✔ запад

Состояние
- ✔ Хорошее состояние

Климат-контроль
- ✔ Кондиционер

ВИД
- ✔ Вид на горы
- ✔ Городские Просмотров

Мебель
- ✔ Без мебели

Кухня
- ✔ Частично оборудованная кухня

Парковка
- ✔ Парковка на улице


Home staging virtual










Home staging virtual

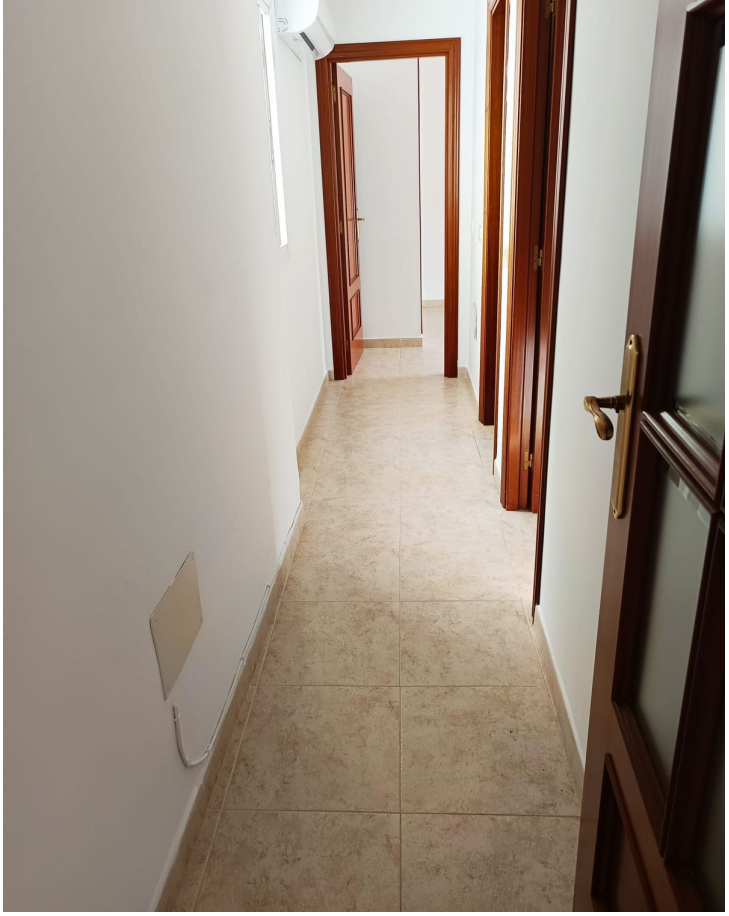



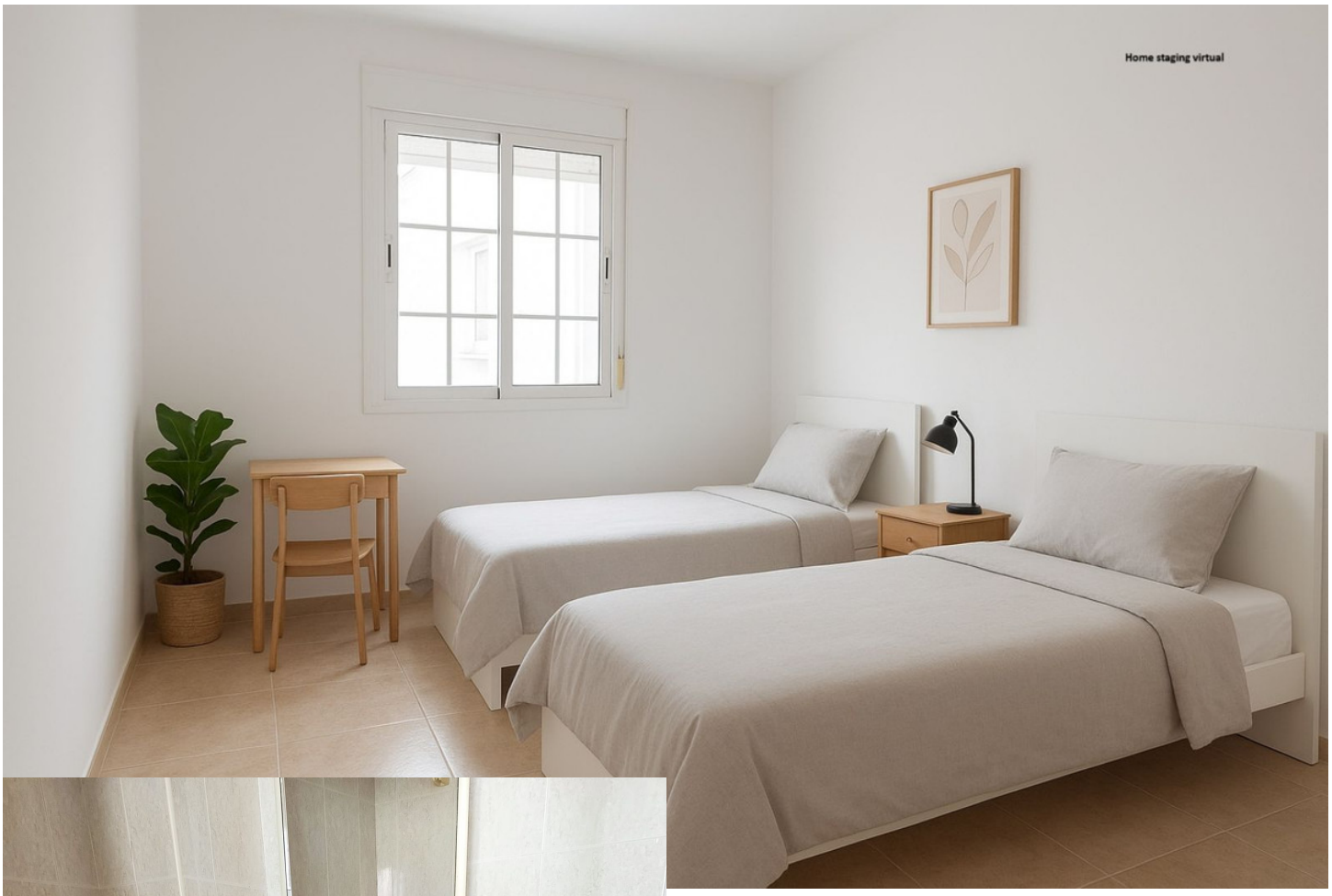
Home staging virtual






Home staging virtual




Home staging virtual

