Продажа - Участок - Estepona

420.000€

Estepona **Участок**



1904 m2

Уникальный земельный участок, расположенный в спокойной урбанизации Estepona Forest Hills, состоящий из двух зарегистрированных участков общей площадью 1,904 m². Благодаря юго-восточной ориентации, отсюда открываются панорамные виды на море и окружающий природный лесной массив. Рельеф имеет пологий склон, что идеально подходит для разработки проекта с великолепными видовыми характеристиками и приватностью. Подъезд полностью заасфальтирован и удобен, участок находится в развитом жилом районе с несколькими виллами по соседству. Объект расположен всего в 8 минутах езды от пляжа и супермаркета ALDI, в 15 минутах от центра города Estepona и в 25 минутах от Marbella. Также он находится рядом с Estepona Tennis Club и в непосредственной близости от эксклюзивных Laguna Village и Beso Beach — двух лучших пляжных клубов и ресторанов в этом районе. Отличная возможность для строительства современной виллы в окружении природы и спокойствия с потрясающим видом на море.

Расположение
- ✔ Загородный
- ✔ Рядом с лесом

ОРИЕНТАЦИЯ
- ✔ Юго-Восточная ориентация
- ✔ на юг

Состояние
- ✔ Хорошее состояние

ВИД
- ✔ Вид на море
- ✔ Вид на горы
- ✔ Страна Просмотров
- ✔ Панорамы
- ✔ Виды на внутренний двор
- ✔ Лесные Просмотров

Категория
- ✔ Инвестиции





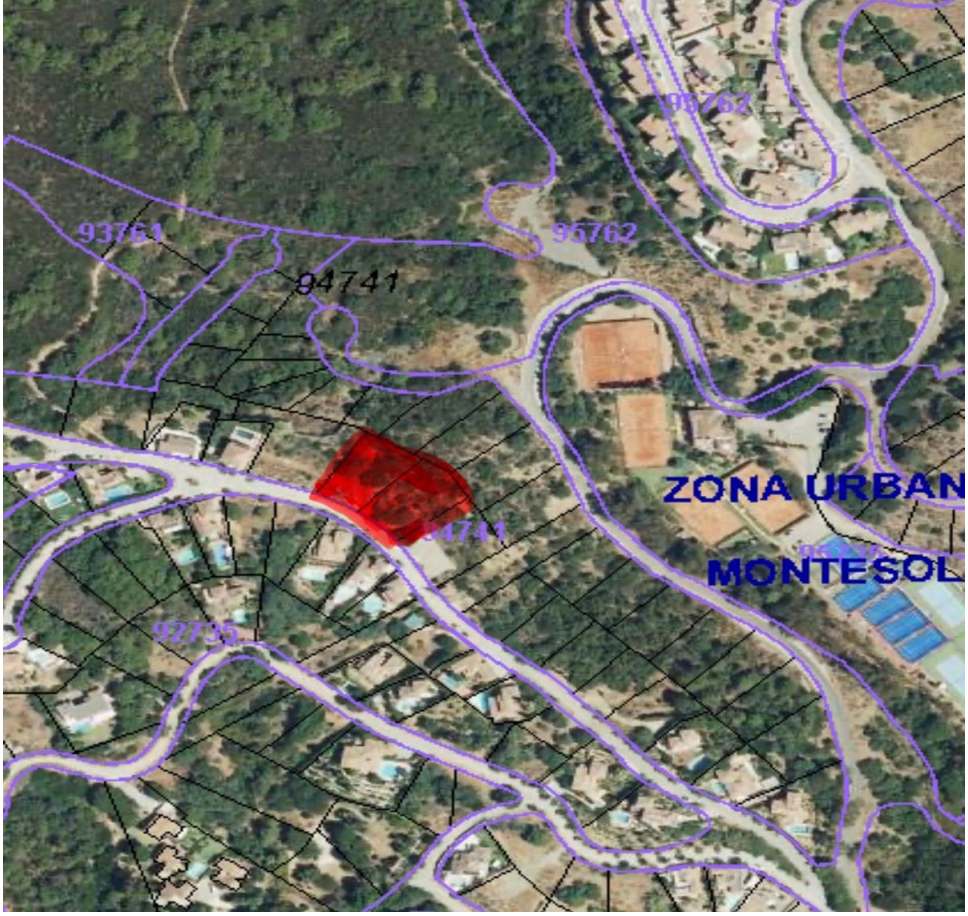
95762
93761
95762
94741
ZONA URBAN
MONTESOL
92735

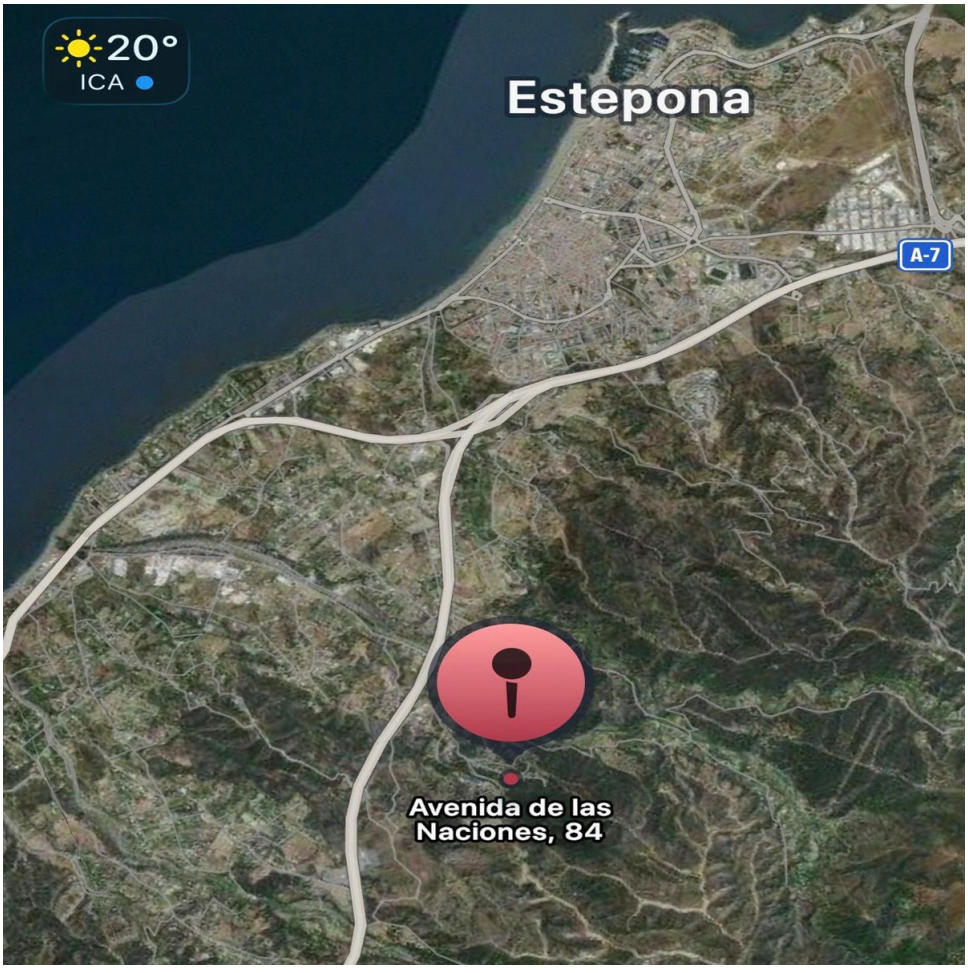
20°
ICA
Estepona
A-7
Avenida de las
Naciones, 84

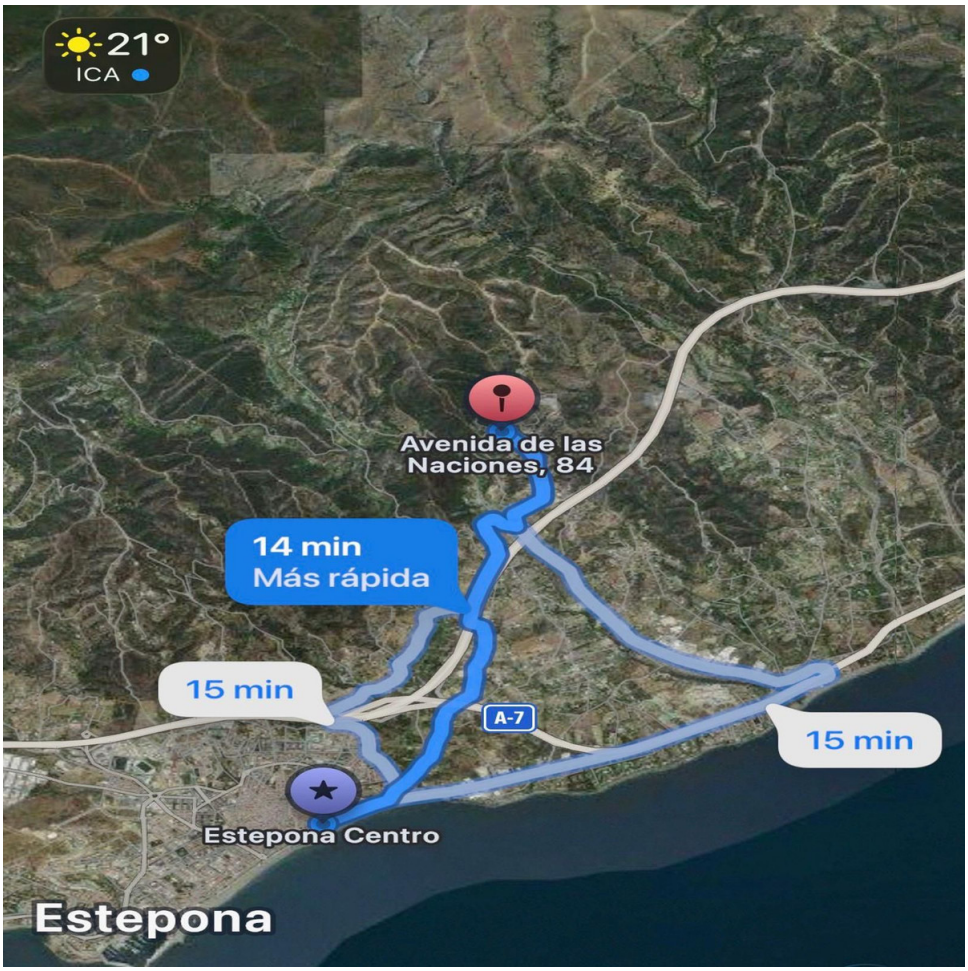
21°
ICA
Avenida de las Naciones, 84
14 min
Más rápida
15 min
A-7
15 min
Estepona Centro
Estepona