Продажа - Апартамент - Torrequebrada

425.000€

Torrequebrada **Апартамент**

 **2**  **1**  **80 m2**

Великолепные апартаменты в Benalmádena Costa, расположенные в одном из лучших жилых комплексов в Torrequebrada. Недвижимость включает в себя две спальни, одну ванную комнату, просторную гостиную-столовую, кухню и террасу, ориентированную на юг, с видом на море. Комплекс предлагает прекрасные сады с видом на поле для гольфа, два общих бассейна, тренажерный зал, частную крытую парковку и зоны общего пользования. Апартаменты расположены на первом этаже здания, с доступом на лифте прямо из паркинга, что обеспечивает максимальное удобство. Объект продается вместе с двумя большими крытыми парковочными местами. Преимуществом данного жилого комплекса является близость к многочисленным объектам инфраструктуры, включая Benalmádena International School, пляж, несколько полей для гольфа, первоклассные частные клиники, различные автобусные линии, стоянки такси, железнодорожную станцию, аптеки, детские площадки, широкий выбор ресторанов и крупный торговый центр. Благодаря удобному выезду на автомагистрали A-7 и N-340, объект имеет стратегическое и привилегированное расположение на Costa del Sol. Эта недвижимость идеально подходит как для тех, кто ищет спокойствия в районе с отличным транспортным сообщением, так и для инвесторов, стремящихся к высокой доходности, так как объект находится в одной из самых востребованных зон всей провинции Málaga. Возможность покупки вторых апартаментов прямо по соседству — это захватывающая перспектива! Это может стать отличным вариантом для тех, кто хочет инвестировать в недвижимость или расширить свои владения. Преимущества покупки вторых апартаментов - Инвестиции в недвижимость: вторые апартаменты могут приносить доход от аренды или вырасти в цене в будущем. - Приватность и гибкость: наличие двух смежных квартир обеспечивает больше приватности и гибкости для владельцев или арендаторов. - Потенциал для реновации: вы можете рассмотреть возможность объединения обоих апартаментов для создания более просторного и роскошного жилого пространства.

ОРИЕНТАЦИЯ
- ✔ запад

Состояние
- ✔ Средняя кондиция

бассейн
- ✔ Коммунальный бассейн

Климат-контроль
- ✔ Центральное отопление

Особенности
- ✔ Лифт
- ✔ Приватная терраса
- ✔ Тренажерный зал
- ✔ Деревянные полы

Мебель
- ✔ Частично меблированный

Кухня
- ✔ Полностью оборудованная кухня

Парковка
- ✔ гараж

Коммунальные услуги
- ✔ Питьевая вода




idealista














idealista

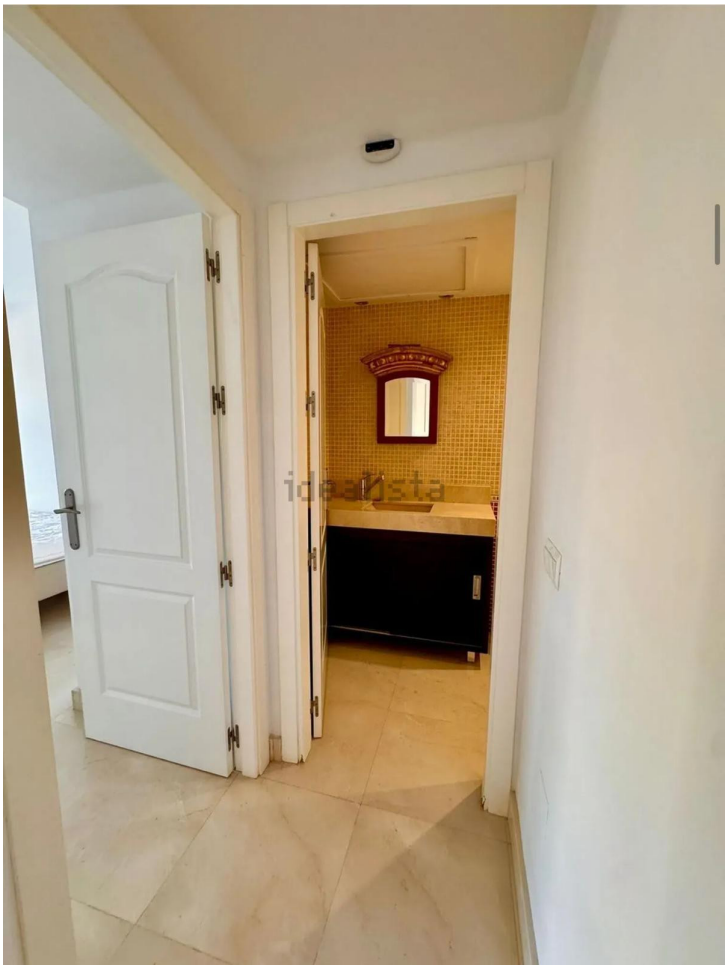
idealista


idealista


idealista






idealista

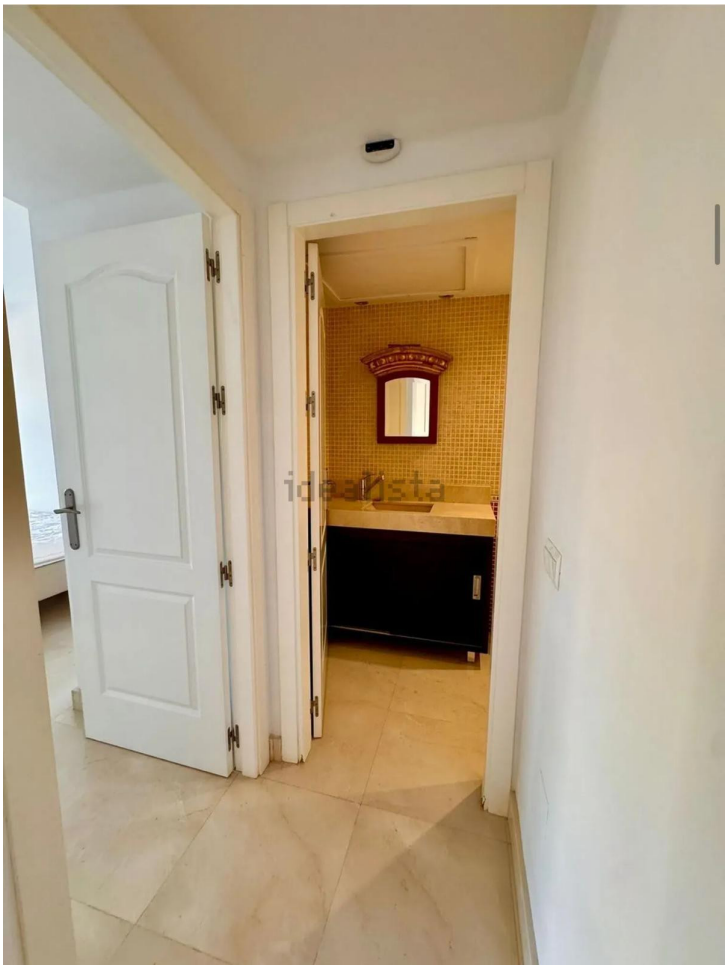
idealista


idealista


idealista








idealista














idealista


HORARIO DEL GYM
De 07:00 h.
a 23:00 h.
idealista




idealista


idealista
B4
20
B4
19
B4
18




ZIVA


BH
RC12
Flex System


HORARIO DEL GYM
De 07:00 h.
a 23:00 h.

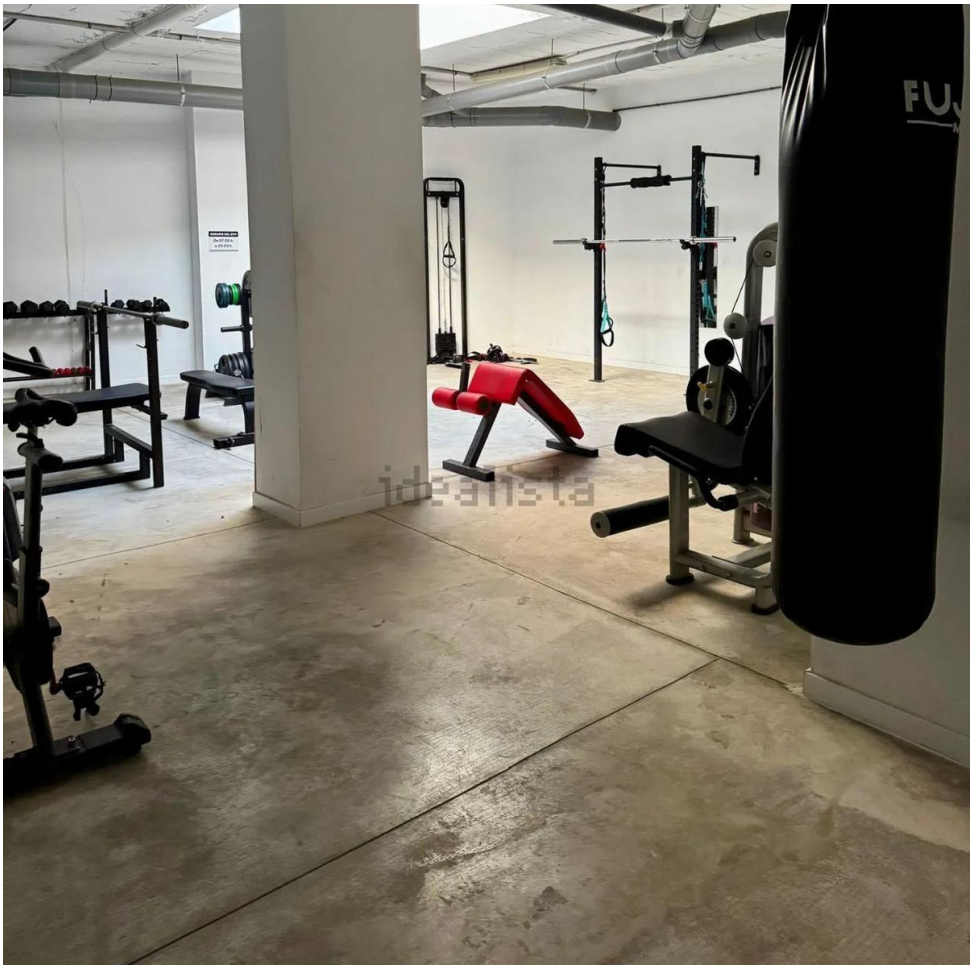




idealista