Продажа - Участок - Hacienda Las Chapas

3.600.000€

Hacienda Las Chapas

Участок

4600 m2

В эксклюзивном районе Las Chapas открывается уникальная возможность: земельный участок площадью более 4,500 m² с готовым проектом. Проект предусматривает дом площадью около 800 m², распределенный на три этажа, включая элегантный цокольный уровень с просторным гаражом. Каждое пространство было спроектировано с использованием материалов высшего качества и в современном архитектурном стиле, который гармонично сочетает в себе свет, дизайн и природу. Заявка на получение лицензии на строительство уже подана, и ожидается, что она будет одобрена в течение пары месяцев. Существует возможность приобрести виллу на стадии off-plan, что позволяет индивидуализировать отделку (цена по запросу), либо приобрести только участок с уже поданным готовым проектом — идеальный вариант для тех, кто хочет инвестировать или реализовать собственную концепцию в рамках утвержденной архитектурной базы. Эксклюзивная недвижимость в одной из самых востребованных локаций Marbella.













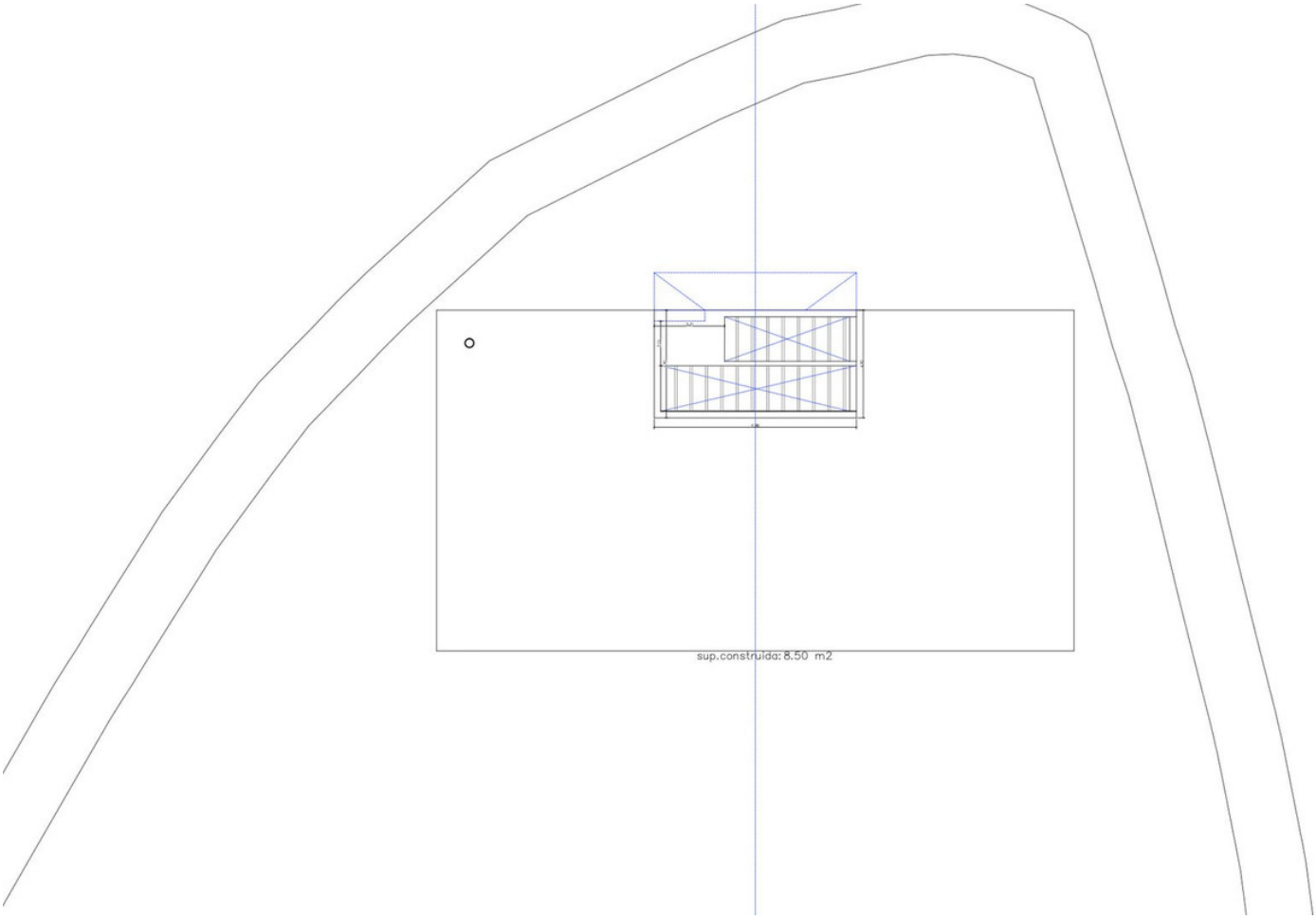
sup.construida: 8.50 m2

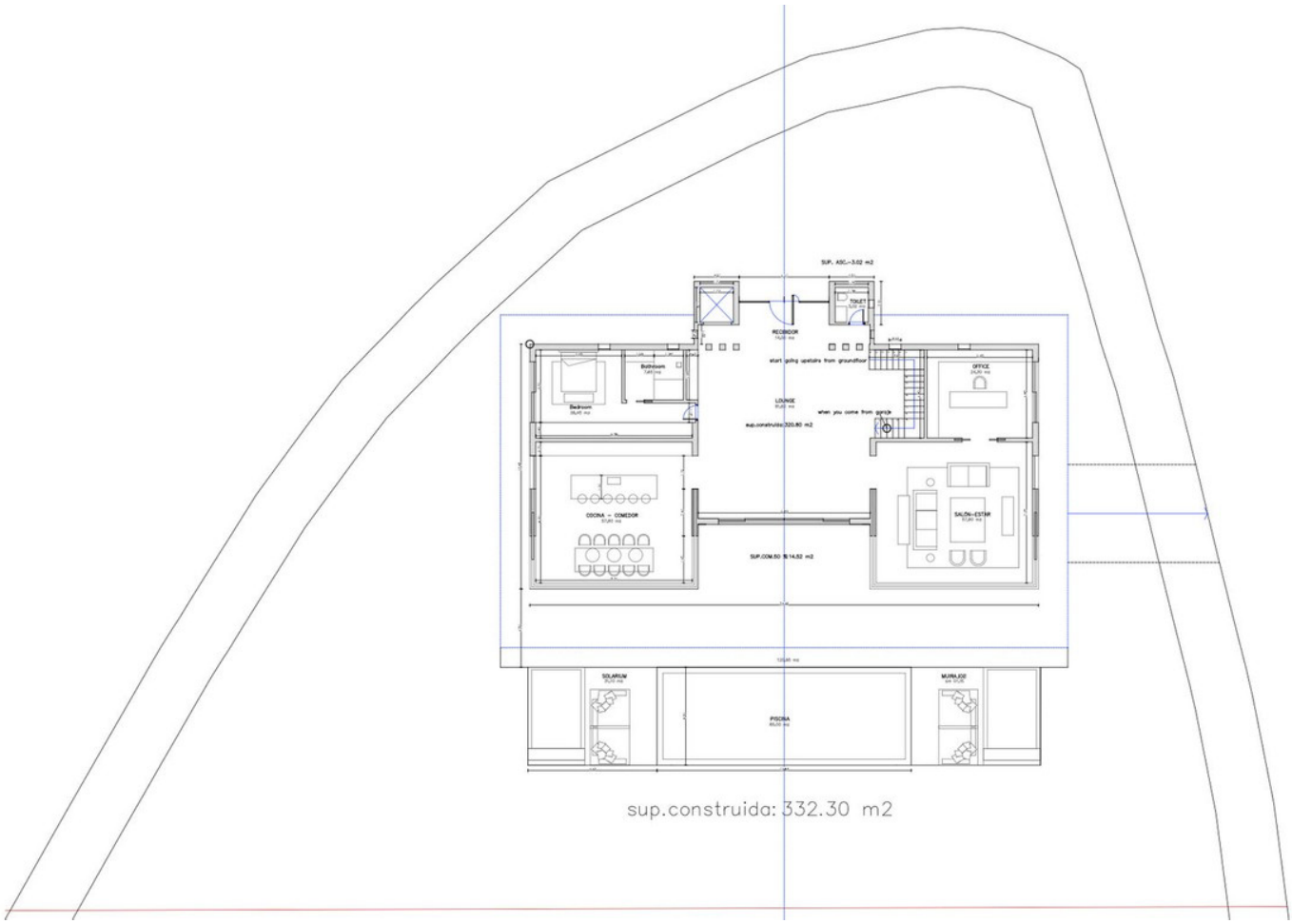

sup.construida: 332.30 m2

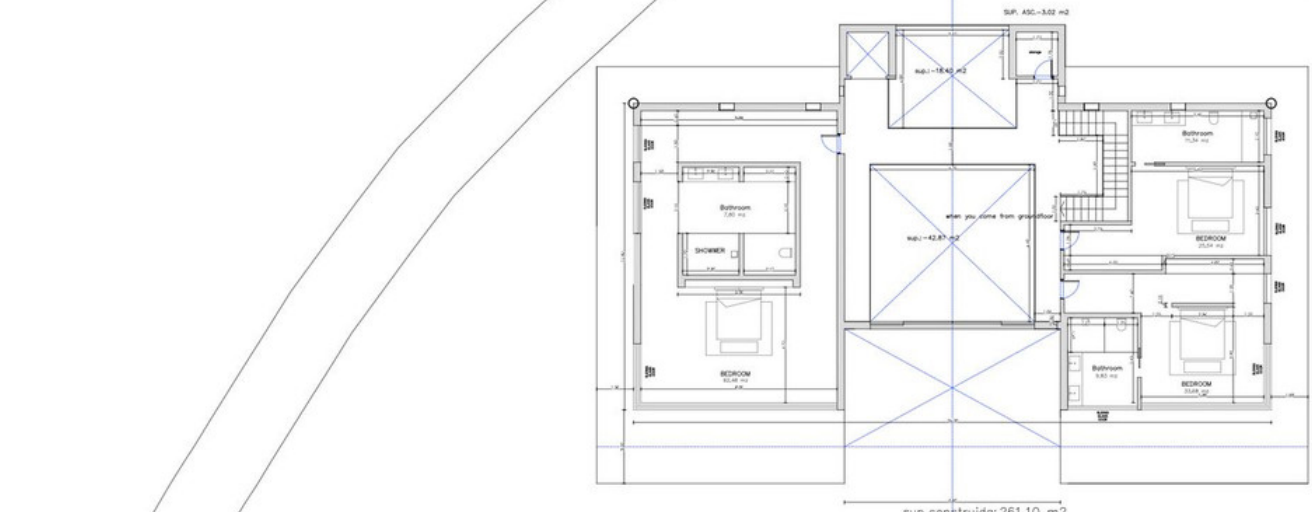

sup.construida: 261.10 m2

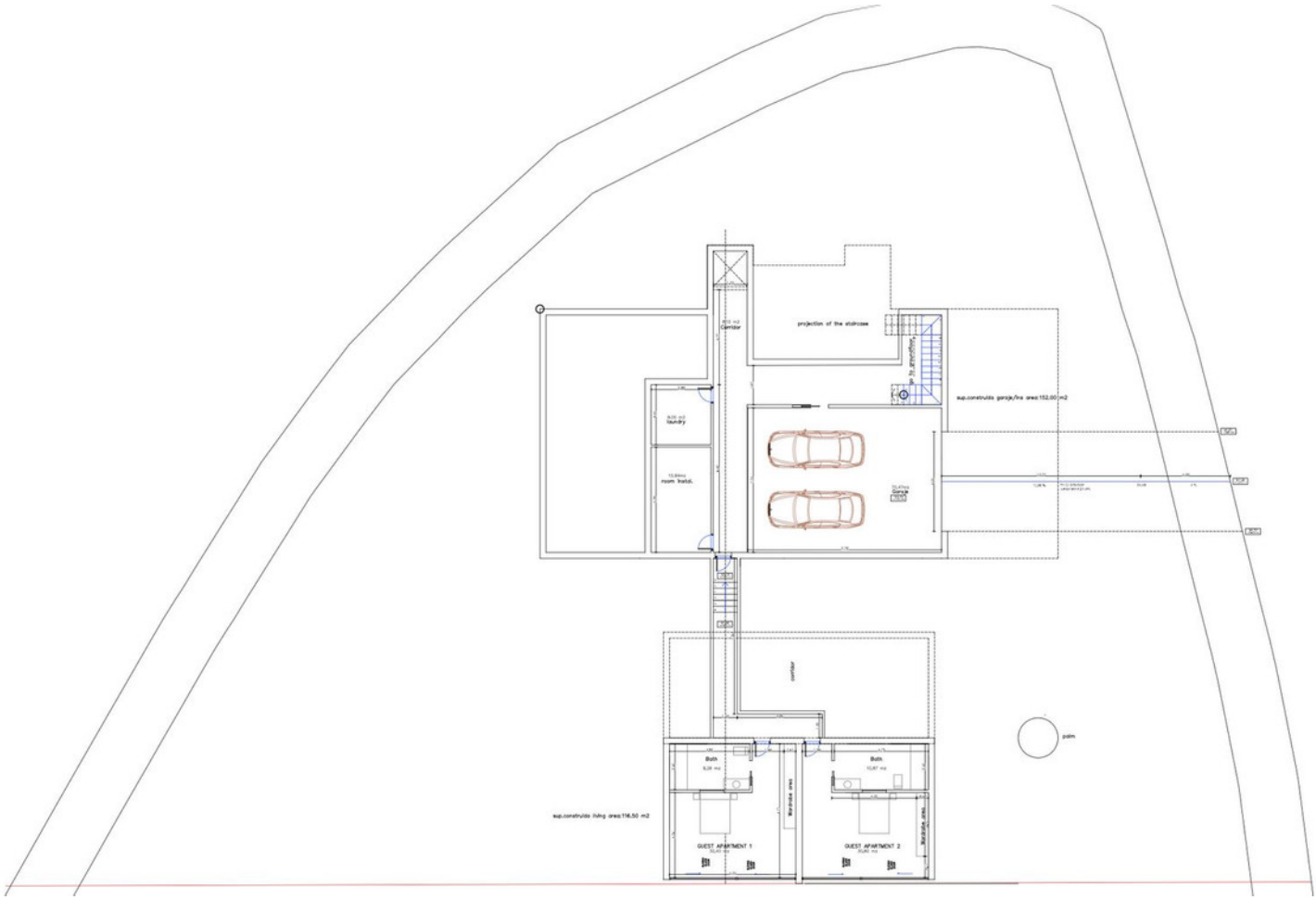
projection of the staircase
Corridor
sup.construida garaje/ina area:152,00 m2
laundry
room tratal.
Garaje
corridor
palm
Bath
Bath
Waranda area
Waranda area
GUEST APARTMENT 1
GUEST APARTMENT 2
sup.construida living area:116,50 m2