Продажа - Апартамент - Benalmadena Pueblo

342.000€

Benalmadena Pueblo **Апартамент**

Коммунальные: 840 EUR / год **ИБИ: 576 EUR / год** **Мусор: 172 EUR / год**

 **2**  **1**  **107 m2**

Мы представляем эту эксклюзивную недвижимость — отремонтированные апартаменты с 2 спальнями, видом на море и туристической лицензией в очаровательном Benalmadena Pueblo. Откройте для себя великолепно отремонтированные по высоким стандартам апартаменты в самом сердце Benalmádena Pueblo, предлагающие непревзойденное удобство и современный комфорт. Расположенный с отдельным входом на уровне улицы, этот дом сочетает в себе шарм, качество и практичность. Key Features: 2 спальни со встроенными шкафами 1 современная ванная комната Светлое жилое пространство с полностью оборудованной кухней открытой планировки Недавний ремонт по превосходному стандарту Вид на море из кухни и одной из спален Кондиционер холод/тепло Полностью меблирована, бытовая техника включена Кладовое помещение Туристическая лицензия, идеально подходит для инвестиций Превосходное расположение рядом с магазинами, ресторанами и достопримечательностями Лифт в здании Удобный, ровный доступ с улицы Идеальный дом для жизни, отдыха или инвестиций в аренду — сочетание современной отделки с аутентичным шармом Benalmádena Pueblo. Пожалуйста, свяжитесь с нами для получения дополнительной информации или организации просмотра.

Расположение
- ✔ Рядом с магазинами
- ✔ Рядом с городом
- ✔ Близко к школам

ОРИЕНТАЦИЯ
- ✔ на юг

Состояние
- ✔ Недавно отремонтированная

Климат-контроль
- ✔ Кондиционер

ВИД
- ✔ Вид на море
- ✔ Городские Просмотров

Особенности
- ✔ Лифт
- ✔ Встроенные шкафы
- ✔ Рядом с транспортом
- ✔ Кладовка
- ✔ Оптическое волокно

Мебель
- ✔ Полностью меблированный

Кухня
- ✔ Кухня-Зал































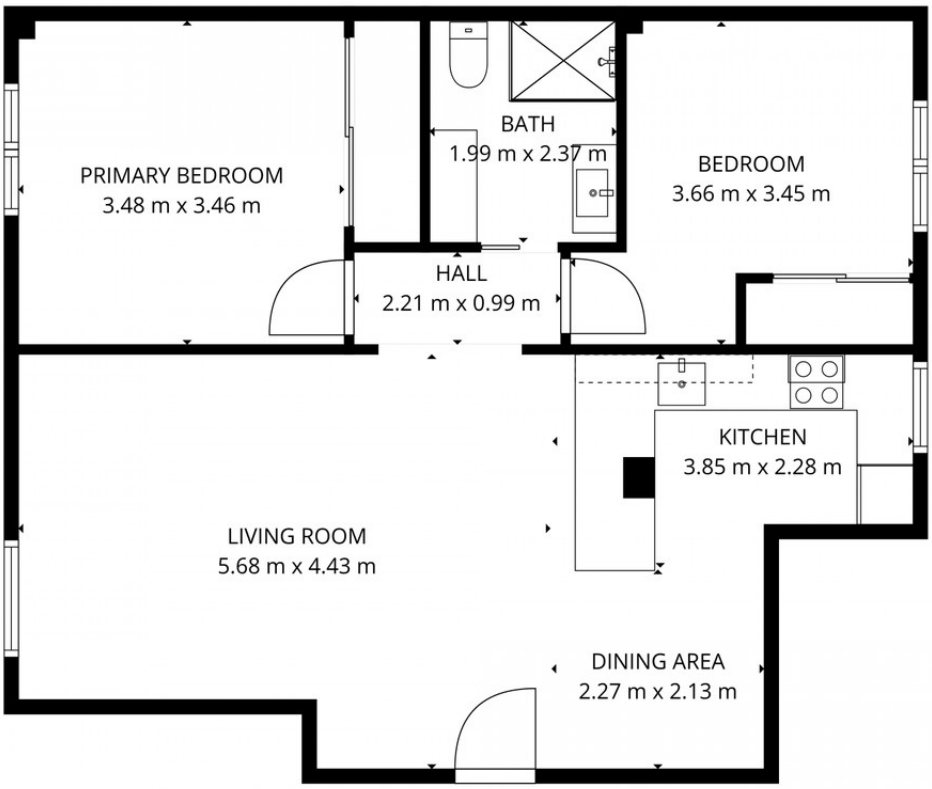

TOTAL: 70 m2
1st floor: 70 m2
EXCLUDED AREAS: WALLS: 5 m2

FLOOR PLAN CREATED BY CUBICASA APP. MEASUREMENTS DEEMED HIGHLY RELIABLE BUT NOT GUARANTEED.