Продажа - Апартамент - Fuengirola

265.000€

Fuengirola **Апартамент**

 **2**  **1**  **77 m2**

Эксклюзивные апартаменты на нижнем этаже в одном из самых востребованных районов Fuengirola, всего в 150 метрах от пляжа, представляющие собой исключительную возможность как для личного проживания, так и для инвестиций с высоким потенциалом туристической аренды. Объект площадью 66 m² имеет следующую планировку: - 2 спальни - 1 полноценная ванная комната - Светлая гостиная - Отдельная кухня - Частное патио площадью 11 m² Эти апартаменты выделяются своим превосходным расположением в непосредственной близости от набережной и всей инфраструктуры, сочетая городское удобство с близостью к морю. Функциональная планировка и наличие собственного патио делают объект крайне привлекательным для семей, пар или в качестве инвестиции для краткосрочной сезонной аренды. Цена представляет собой уникальную возможность, учитывая локацию, площадь и высокий потенциал роста стоимости недвижимости в этом районе. Инвестиции в данные апартаменты гарантируют высокую доходность и возможность получения немедленной прибыли от сдачи в аренду туристам. Не упустите шанс приобрести эксклюзивную недвижимость на нижнем этаже в самом сердце Costa del Sol. Свяжитесь с нами, чтобы договориться о просмотре или получить дополнительную информацию.

Расположение
- ✔ Город
- ✔ Коммерческая зона
- ✔ На побережье
- ✔ Порт
- ✔ Рядом с портом
- ✔ Рядом с магазинами
- ✔ Рядом с морем
- ✔ Рядом с городом
- ✔ Близко к школам
- ✔ Порт
- ✔ Рядом с портом

ОРИЕНТАЦИЯ
- ✔ Северная Лицом

Состояние
- ✔ Хорошее состояние

Особенности
- ✔ Встроенные шкафы
- ✔ Двойные стеклопакеты

Мебель
- ✔ Полностью меблированный

Кухня
- ✔ Полностью оборудованная кухня

Коммунальные услуги
- ✔ Фотоэлектрические солнечные панели

Категория
- ✔ Дешевая
- ✔ Инвестиции






mk1fw1x68iwx5b8s


mk1fw1x68iwx5b8s


mk1fw1x68iwx5b8s


mk1fw1x68iwx5b8s


mk1fw1x68iwx5b8s


mk1fw1x68iwx5b8s


mk1fw1x68iwx5b8s


mk1fw1x68iwx5b8s


mk1fw1x68iwx5b8s


mk1fw1x68iwx5b8s







Descubre el potencial de esta vivienda

A continuación se presentan varios renders que muestran una posible reforma de la vivienda, respetando su distribución actual.

Estas imágenes permiten imaginar cómo podría convertirse en un hogar moderno, luminoso y funcional con una actualización de acabados, mobiliario y decoración.


mk1fw1x68iwx5b8s


mk1fw1x68iwx5b8s


mk1fw1x68iwx5b8s


mk1fw1x68iwx5b8s


mk1fw1x68iwx5b8s


mk1fw1x68iwx5b8s

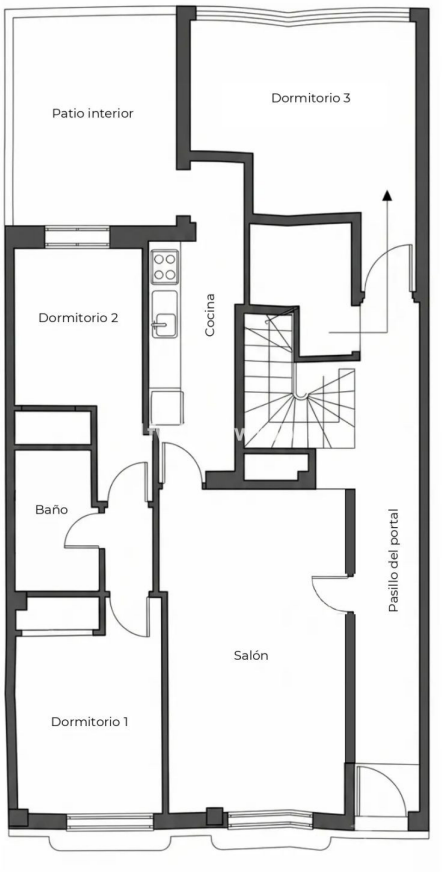
Patio interior
Dormitorio 3
Dormitorio 2
Cocina
Baño
Pasillo del portal
Salón
Dormitorio 1