Продажа - Апартамент - Estepona

155.000€

Estepona **Апартамент**

Коммунальные: 720 EUR / год **ИБИ: 221 EUR / год** **Мусор: 83 EUR / год**

 **1**  **1**  **59 m2**

Прекрасные двухуровневые апартаменты в комплексе Las Abejeras - Forest Hills, Estepona. Примерно 20 минут на машине до центра города и San Pedro. В 6 км от эксклюзивного торгового центра Laguna Village и пляжа с его знаменитыми пляжными барами. Южная ориентация с захватывающим панорамным видом на море, Gibraltar и побережье Африки. Планировка: Холл. Полностью оборудованная кухня открытого плана. Гостиная/столовая с прямым выходом на просторную террасу. На нижнем уровне находится спальня с двуспальной кроватью и собственной ванной комнатой с ванной. Кондиционер тепло/холод. Комплекс располагает общим бассейном, тренажерным залом, садами и детской игровой площадкой.

ОРИЕНТАЦИЯ
- ✔ на юг

ВИД
- ✔ Вид на море
- ✔ Вид на горы
- ✔ Панорамы

Состояние
- ✔ Хорошее состояние

Особенности
- ✔ Приватная терраса
- ✔ Ванная комната

бассейн
- ✔ Коммунальный бассейн

Мебель
- ✔ Дополнительный Мебель

Климат-контроль
- ✔ Кондиционер

Сад
- ✔ Общий сад


LAS ABEJER





















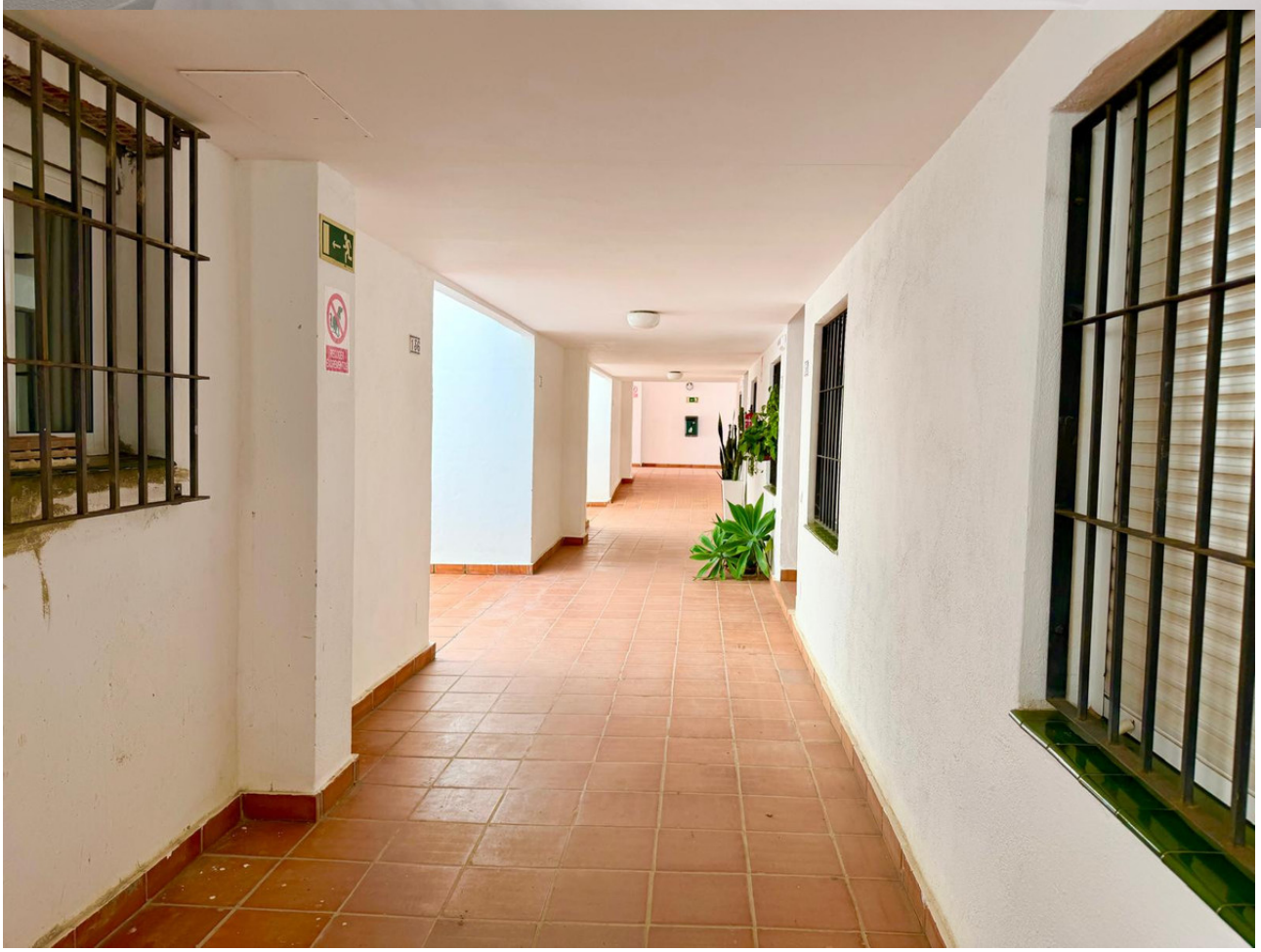




SPINNING


LAS ABEJERAS




LAS ABEJERAS