Продажа - Апартамент - Fuengirola

1.599.000€

Fuengirola **Апартамент**

Коммунальные: 4,836 EUR / год **ИБИ: 1,301 EUR / год** **Мусор: 77 EUR / год**

 **3**  **3**  **170 m2**

Представляем поистине исключительную роскошную квартиру в пентхаусе, идеально расположенную всего в 100 метрах от пляжа в очень востребованной Нефритовой башне. Эта изысканная резиденция предлагает редкое сочетание изысканности, комфорта и удобства, обещая завидный образ жизни на сияющей Коста-дель-Соль. С его элегантным дизайном и панорамным видом на море, это свойство является приглашением испытать лучшее из прибрежной жизни. Квартира может похвастаться тремя просторными спальнями и тремя современными ванными комнатами, все завершено по самым высоким стандартам. Обширная площадь 179 м2 продуманно распределена, с яркой гостиной, выделенной столовой и полностью оборудованной кухней. Частная терраса и крытая терраса обеспечивают идеальные условия для отдыха или развлечений, в то время как установленные шкафы и отличное состояние обеспечивают как стиль, так и практичность. Жители этого закрытого сообщества имеют доступ к богатству премиальных удобств, включая общий бассейн, сауну, джакузи и современный тренажерный зал. Недвижимость также пользуется кондиционером, центральным отоплением, частным гаражом и доступом к лифту, обеспечивая круглогодичный комфорт и удобство. Гостевая квартира предлагает дополнительную гибкость для посетителей или длительного пребывания в семье. Идеально расположенный рядом с множеством удобств, транспортных связей, магазинов, ресторанов, школ и полей для гольфа, этот пентхаус также находится недалеко от центра города, порта и детских игровых площадок. Близость к морю и пляжу в сочетании с панорамным видом на море делает это выдающейся возможностью для тех, кто ищет роскошные апартаменты в Марбелье, Эстепоне, Михасе, Сотогранде или в любом месте вдоль Коста-дель-Соль.

Расположение
- ✔ На побережье
- ✔ Рядом с портом
- ✔ Рядом с магазинами
- ✔ Рядом с морем
- ✔ Рядом с городом
- ✔ Близко к школам

ОРИЕНТАЦИЯ
- ✔ Юго-Западная ориентация

Состояние
- ✔ Отличное состояние

бассейн
- ✔ Коммунальный бассейн
- ✔ Внутренний Бассейн

Климат-контроль
- ✔ Кондиционер
- ✔ Центральное отопление

ВИД
- ✔ Вид на море
- ✔ Панорамы

Особенности
- ✔ Крытая терраса
- ✔ Лифт
- ✔ Встроенные шкафы
- ✔ Рядом с транспортом
- ✔ Приватная терраса
- ✔ Тренажерный зал
- ✔ Сауна
- ✔ Апартаменты для гостей
- ✔ Джакузи

Мебель
- ✔ Полностью меблированный

Кухня
- ✔ Частично оборудованная кухня

меры безопасности
- ✔ Огражденный комплекс

Парковка
- ✔ Несколько парковки
- ✔ Частная парковка

Категория
- ✔ Элитная


Barcelo.com












































0,35
0,40


BEAUTY
NATURAL
VITAMIN
BALANCE
REGENERATION
PLANNING
WALK
EAT
EXERCISE
FRUIT
NUTRITION
WELLNESS
ENERGY
GOALS
CARDIO
RUN
ENDURANCE
MOVE
SUCCESS
FITNESS
HEALTHY
BODY
LIFESTYLE
TRAINING
RESOLUTION
PERFORMANCE



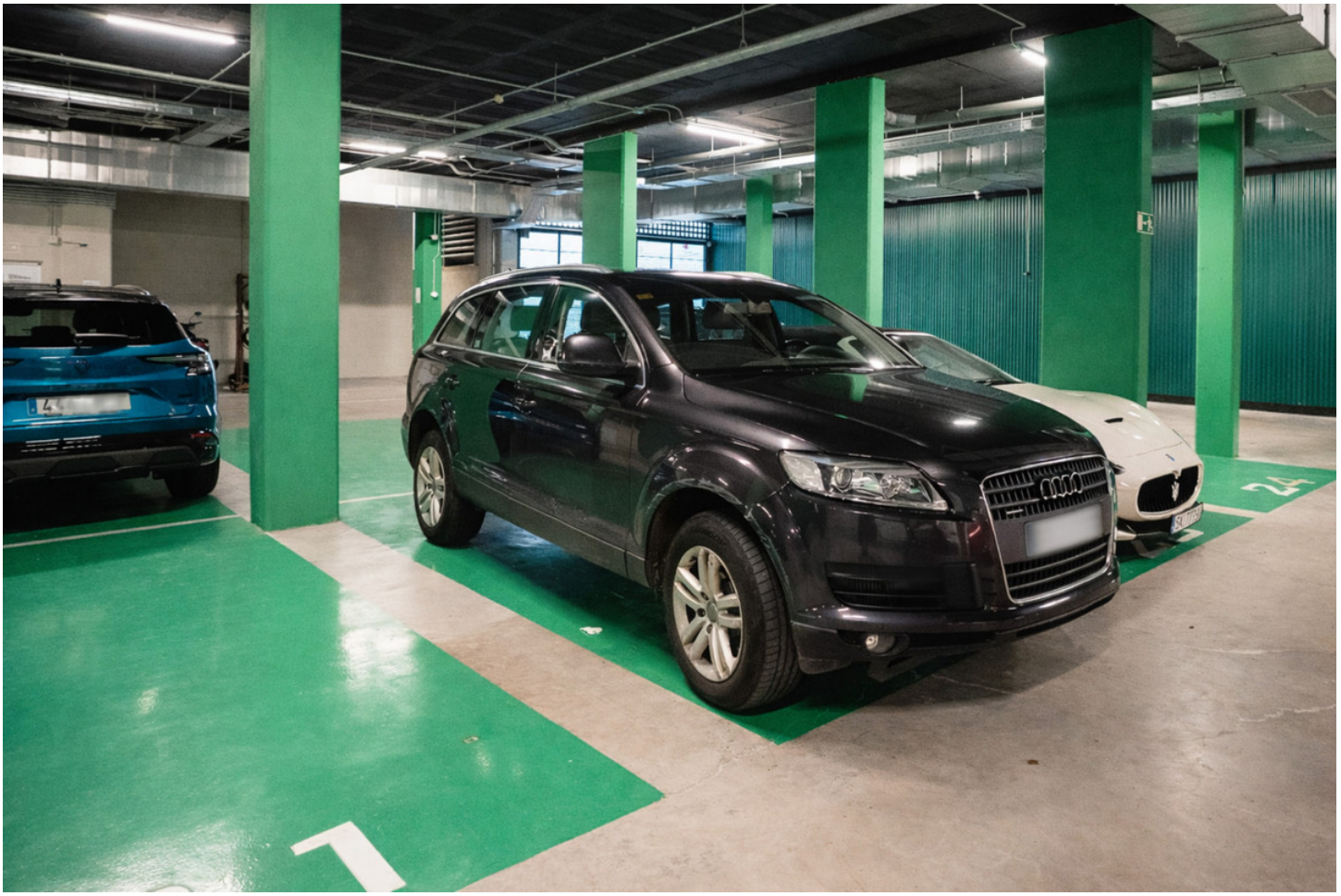
24
7

