Продажа - Дом - La Cala de Mijas

975.000€

La Cala de Mijas **Дом**

4 **3** **230 m2**

Ла Кала-де-Михас – Изысканный современный таунхаус с 4 спальнями и панорамным видом на море Редкая возможность приобрести исключительный таунхаус с 4 спальнями в одном из самых престижных районов Ла Кала-де-Михас. Этот элегантный дом площадью 230 м², расположенный на трех уровнях, сочетает в себе современную изысканность и средиземноморский шарм. Изысканный вход и элегантные жилые пространства Расположенный над собственной парковкой, дом встречает вас светлой гостиной-столовой открытой планировки, плавно переходящей в дизайнерскую кухню и гостевую ванную комнату. Окна от пола до потолка открывают захватывающие виды на Средиземное море, Гибралтар и африканское побережье, а также выходят на просторную террасу и частный сад — идеальное место для обедов на свежем воздухе и отдыха на закате. Спокойные спальни и ванные комнаты в стиле спа На первом этаже расположены четыре просторные спальни и две роскошные ванные комнаты. Главная спальня располагает элегантной ванной комнатой, а в обеих ванных комнатах установлены полы с подогревом для комфорта в любое время года. Впечатляющий солярий на крыше Жемчужиной этого дома является просторный солярий на крыше — необыкновенное пространство, созданное для развлечений и отдыха. Со встроенным барбекю, обеденной зоной, просторной зоной отдыха и беспрепятственным видом на море, он предлагает идеальные условия для встреч под звездами. Планировка также позволяет установить частное джакузи, что еще больше повышает уровень комфорта. Универсальный нижний уровень Нижний уровень включает в себя большую кладовую и подсобное помещение с естественным освещением, что дает возможность создать дополнительную спальню, игровую комнату, кинозал или частный тренажерный зал. Эксклюзивные удобства для жителей Расположенный в охраняемом закрытом жилом комплексе, комплекс предоставляет жителям доступ к первоклассным удобствам, включая: - Консьерж-сервис - Стильную гостиную с телевизором, бильярдным столом, кухней и зоной отдыха - Полностью оборудованный тренажерный зал - Роскошный спа-центр с сауной, паровой баней, джакузи, душевыми и раздевалками Превосходное расположение на побережье Идеально расположенный в нескольких минутах ходьбы от пляжа и оживленного поселка Ла-Кала-де-Михас, комплекс окружен ресторанами, кафе, магазинами, школами, полями для гольфа и имеет отличное транспортное сообщение. Аэропорт Малаги находится всего в 25 минутах езды, а всемирно известный образ жизни Марбельи — менее чем в 20 минутах езды. Этот исключительный дом предлагает идеальное сочетание роскоши, комфорта и удобства — идеально подходит для отдыха, постоянного проживания или высокодоходной инвестиции в аренду.

Расположение
- Рядом с гольф-полем
- Рядом с магазинами
- Рядом с морем
- Близко к школам
- Урбанизация

ОРИЕНТАЦИЯ
- Юго-запад

Состояние
- Отличное

бассейн
- Общий

Климат-контроль
- Кондиционер
- Кондиционер холодного воздуха
- Кондиционер горячего воздуха
- Полы с подогревом в ванной

ВИД
- Море
- Горы
- Пляж
- Сельская местность
- Панорамный
- Город
- Улица

Особенности
- Крытая терраса
- Встроенные шкафы
- Рядом с транспортом
- Приватная терраса
- Солярий
- Тренажерный зал
- Кладовка
- Подсобное помещение
- Ванная комната
- Мраморные полы
- Двойные стеклопакеты
- Оптическое волокно

Мебель
- Частично меблированный

Кухня
- Полностью оборудованная

Сад
- Общественный
- Приватный

меры безопасности
- Огражденный комплекс
- Сигнализация

Парковка
- С навесом
- Приватная

Коммунальные услуги
- Электричество
- Питьевая вода

Категория
- Гольф
- Дома для отдыха
- Элитная
- Перепродажа

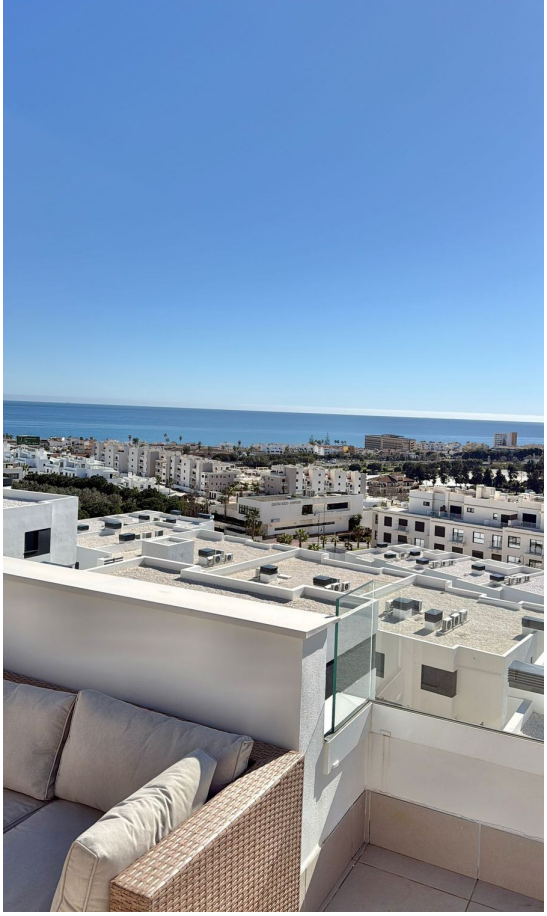

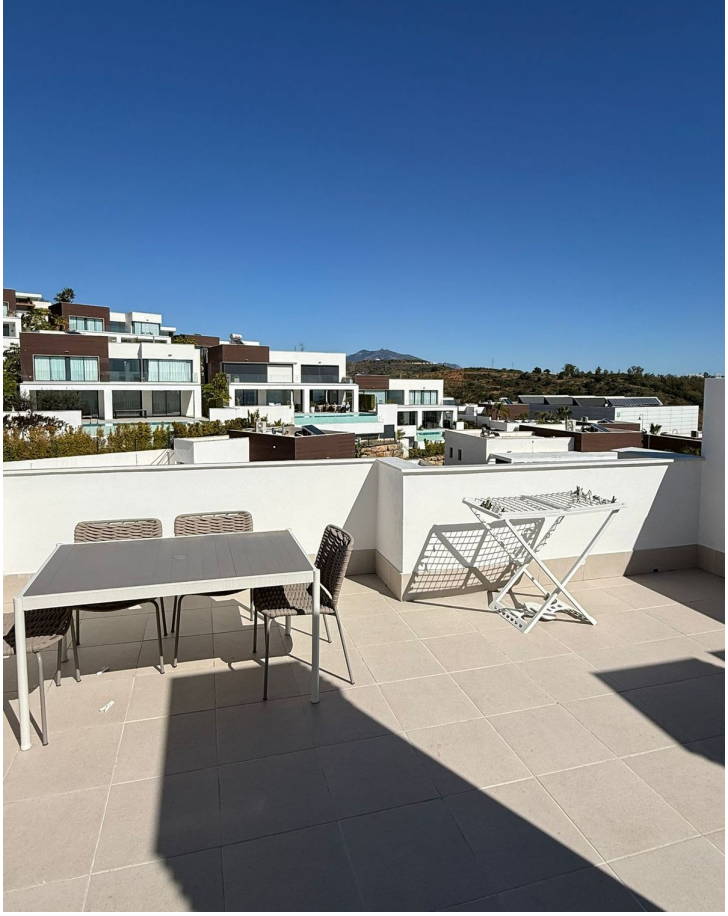

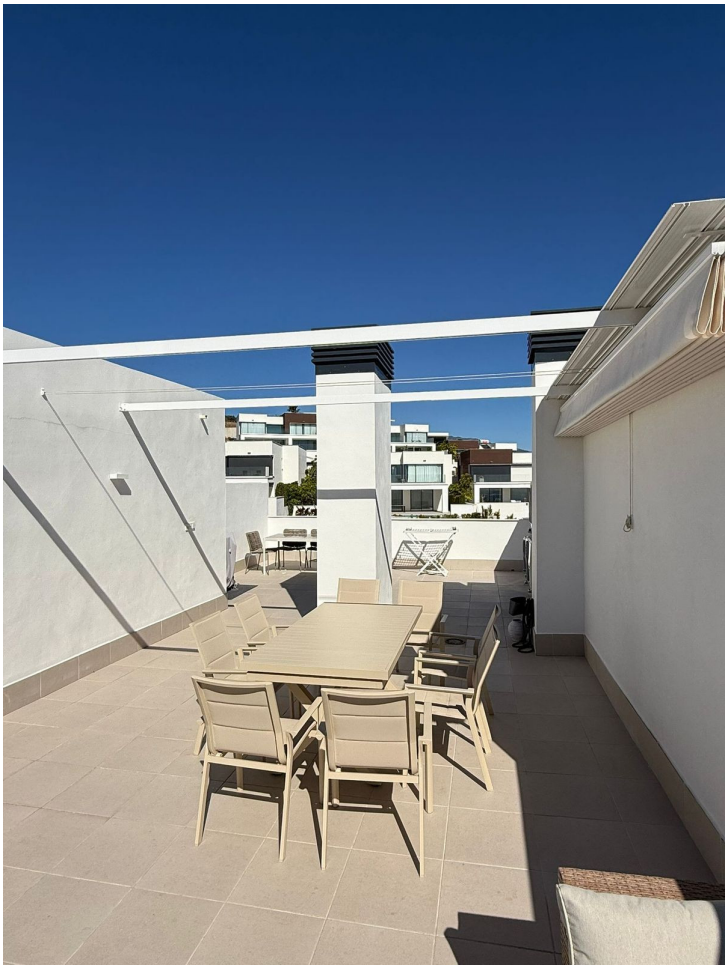

BUENOS AIRES
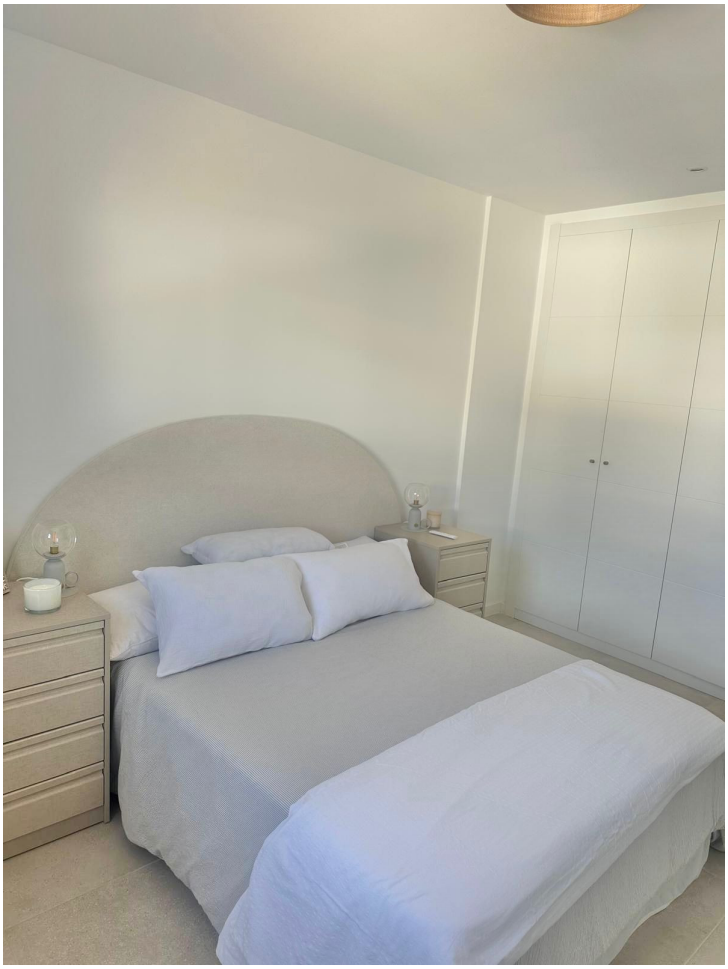
BOSCH