Продажа - Апартамент - Mijas Costa

649.000€

Mijas Costa **Апартамент**

Коммунальные: 3,948 EUR / год **ИБИ: 657 EUR / год** **Мусор: 77 EUR / год**

 **3**  **2**  **139 m2**

Откройте для себя эти стильные апартаменты на первом этаже в эксклюзивном районе El Chaparral в Mijas Costa, отличающиеся юго-западной ориентацией и превосходным расположением между Fuengirola и La Cala de Mijas. Светлая и просторная гостиная-столовая выходит прямо на просторную террасу, ориентированную на юго-запад, которая идеально подходит для того, чтобы наслаждаться дневным солнцем и средиземноморским климатом круглый год. Полностью оборудованная отдельная кухня соединена с практичной прачечной. Апартаменты предлагают три спальни с двуспальными кроватями и встроенными шкафами, а также две полные ванные комнаты, включая главную спальню с собственной ванной комнатой (en-suite), что обеспечивает комфорт и приватность. Функциональная планировка делает этот объект идеальным вариантом для постоянного проживания, отдыха или инвестиций на Costa del Sol. В стоимость недвижимости также входят кладовая и одно место на подземной парковке. Жилой комплекс располагает ландшафтными садами, бассейнами для взрослых и детей, тренажерным залом, социальным клубом и услугами консьержа. Благодаря отличному доступу к автомагистралям A7 и AP7, комплекс находится всего в 10 минутах от Fuengirola, в 5 минутах от La Cala de Mijas и в 25 минутах от Málaga Airport, в окружении пляжей, полей для гольфа и всей необходимой инфраструктуры.

Расположение
- ✔ На побережье
- ✔ Рядом с гольф-полем
- ✔ Рядом с магазинами
- ✔ Рядом с морем
- ✔ Рядом с городом
- ✔ Урбанизация

ОРИЕНТАЦИЯ
- ✔ Юго-Западная ориентация
- ✔ запад

Состояние
- ✔ Отличное состояние

бассейн
- ✔ Коммунальный бассейн

Климат-контроль
- ✔ Кондиционер
- ✔ Кондиционер холодного воздуха
- ✔ Кондиционер горячего воздуха

ВИД
- ✔ Сад Просмотров

Особенности
- ✔ Крытая терраса
- ✔ Лифт
- ✔ Встроенные шкафы
- ✔ Рядом с транспортом
- ✔ Приватная терраса
- ✔ Тренажерный зал
- ✔ Кладовка
- ✔ Подсобное помещение
- ✔ Ванная комната
- ✔ Деревянные полы
- ✔ Двойные стеклопакеты
- ✔ Круглосуточная ресепшн
- ✔ Оптическое волокно

Мебель
- ✔ Дополнительный Мебель

Кухня
- ✔ Полностью оборудованная кухня

Сад
- ✔ Общий сад

меры безопасности
- ✔ Огражденный комплекс
- ✔ Домофон
- ✔ Охрана 24 часа

Парковка
- ✔ подземная парковка
- ✔ Частная парковка

Категория
- ✔ Дома для отдыха
- ✔ Инвестиции
- ✔ Перепродажа

























































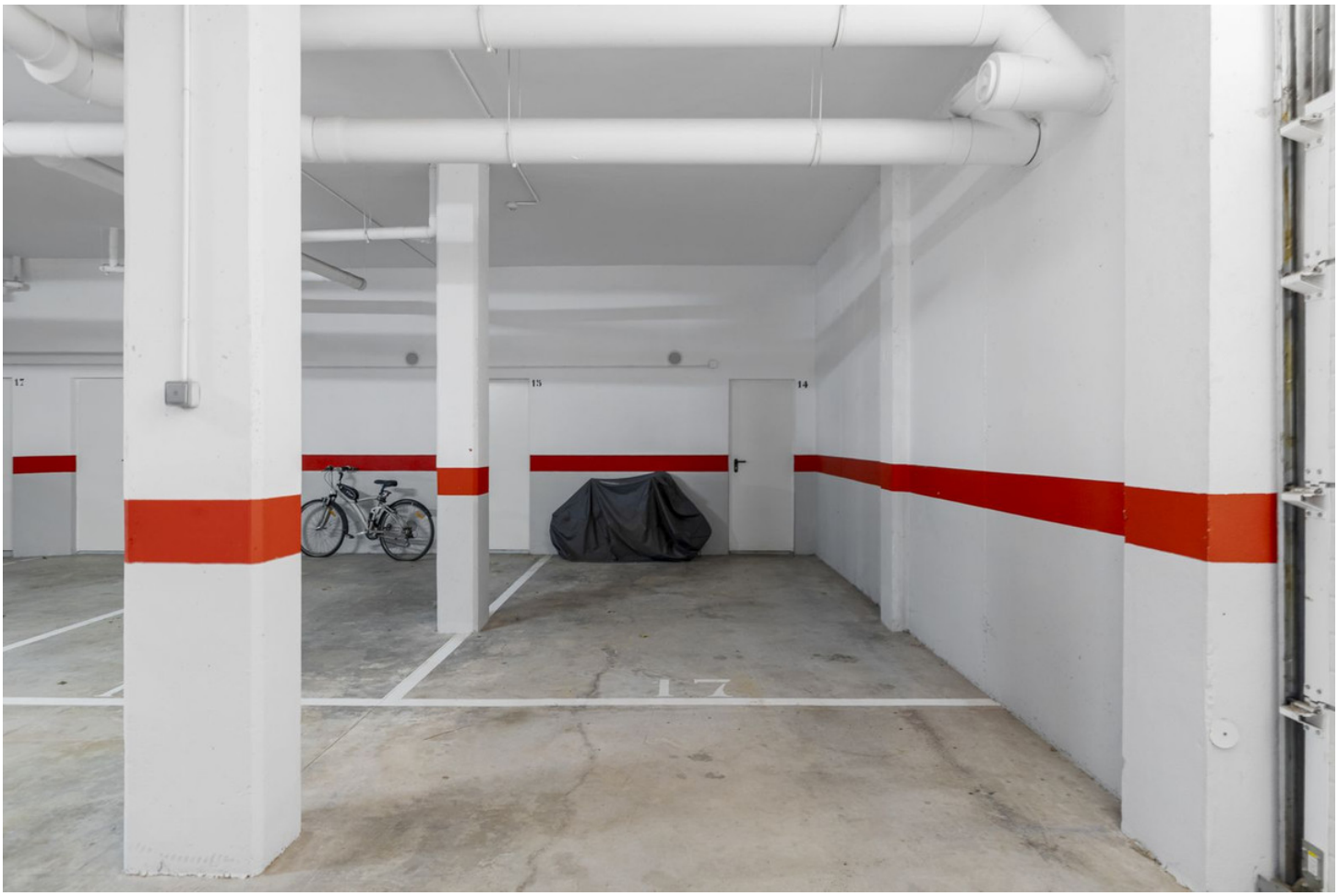












TECHNOGYM














RESIDENCIAL MEDITERRANEO

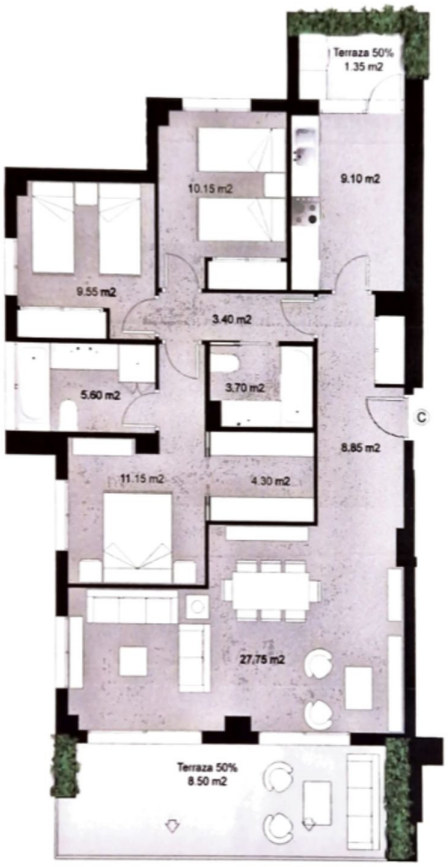
Terraza 50%
1.35 m2
9.10 m2
10.15 m2
9.55 m2
3.40 m2
5.60 m2
3.70 m2
C
8.85 m2
11.15 m2
4.30 m2
27.75 m2
Terraza 50%
8.50 m2