Продажа - Апартамент - Fuengirola

649.000€

Fuengirola **Апартамент**

 **3**  **2**  **102 m2**

Lomas 5 в El Higuerón — это современный жилой комплекс, расположенный в одном из самых востребованных районов между Fuengirola и Benalmádena. Проект сочетает в себе современную архитектуру со средиземноморским окружением, предлагая светлые дома, благоустроенные общественные зоны и бассейны, спроектированные для комфорта и высокого качества жизни. Резиденты получают все преимущества безопасного и ухоженного сообщества в непосредственной близости от пляжа, ресторанов, спортивных объектов и отличного транспортного сообщения. Апартаменты представляют собой угловой юнит на втором этаже с тремя спальнями и двумя ванными комнатами. Благодаря угловому расположению, жилые зоны наполнены дополнительным естественным светом и ощущением простора. Планировка включает просторную гостиную-столовую открытого типа, соединенную с полностью оборудованной кухней. Объект располагает просторной террасой площадью 35 m² с достаточным местом для обеденной зоны на открытом воздухе и мягкой мебели, что создает гармоничное сочетание внутреннего и внешнего пространства, идеально подходящее как для постоянного проживания, так и для отдыха.

Расположение
- ✔ Рядом с морем
- ✔ Рядом с городом

ОРИЕНТАЦИЯ
- ✔ на юг

Состояние
- ✔ Отличное состояние
- ✔ Новое строительство

бассейн
- ✔ Коммунальный бассейн

Климат-контроль
- ✔ Кондиционер
- ✔ Полы с подогревом в ванной

ВИД
- ✔ Вид на море
- ✔ Вид на горы

Особенности
- ✔ Крытая терраса
- ✔ Лифт
- ✔ Приватная терраса
- ✔ Тренажерный зал
- ✔ Кладовка

Мебель
- ✔ Без мебели

Кухня
- ✔ Полностью оборудованная кухня

Сад
- ✔ Общий сад

меры безопасности
- ✔ Огражденный комплекс

Парковка
- ✔ подземная парковка
- ✔ Несколько парковки

Коммунальные услуги
- ✔ Электричество

Категория
- ✔ Дома для отдыха

















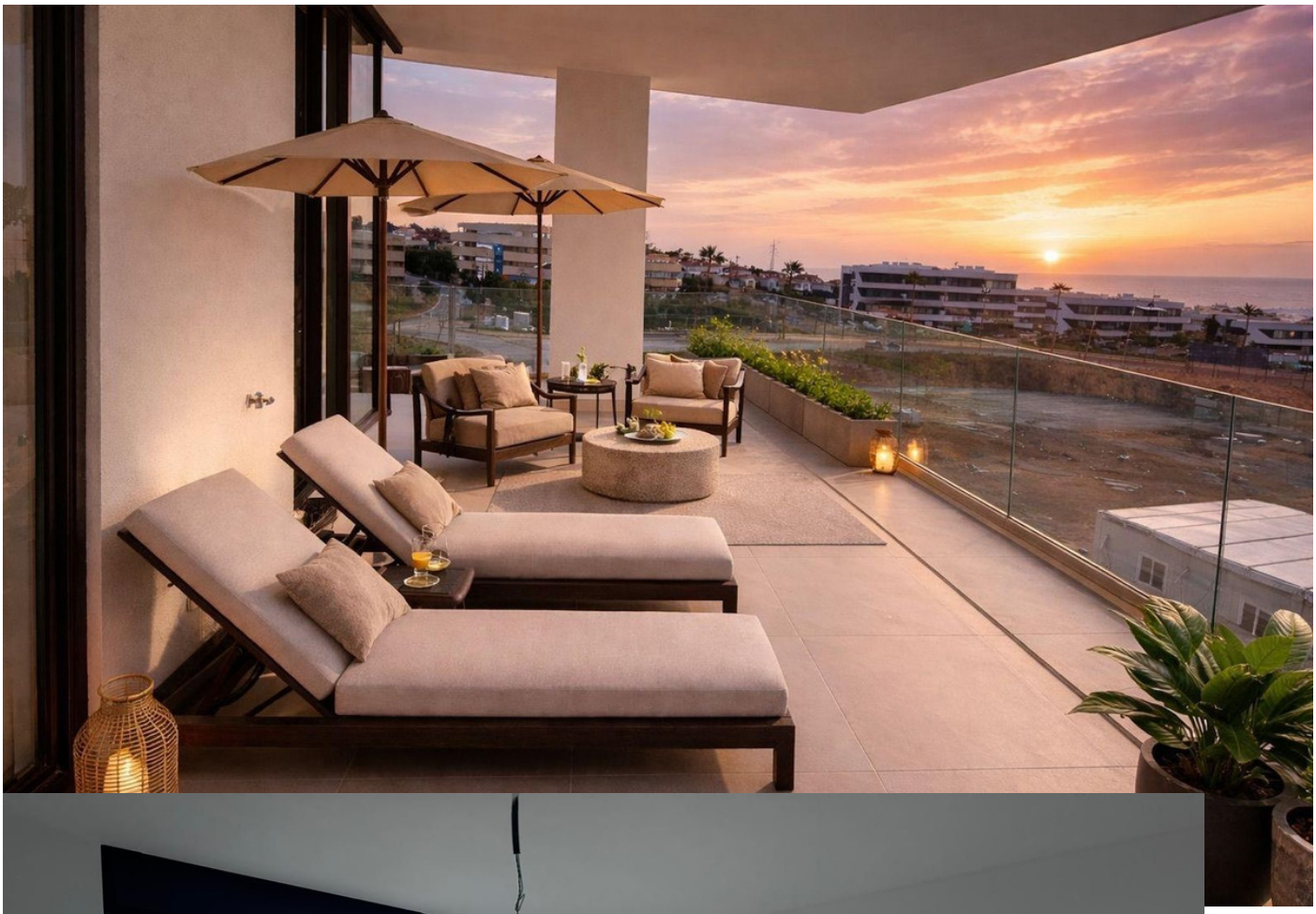



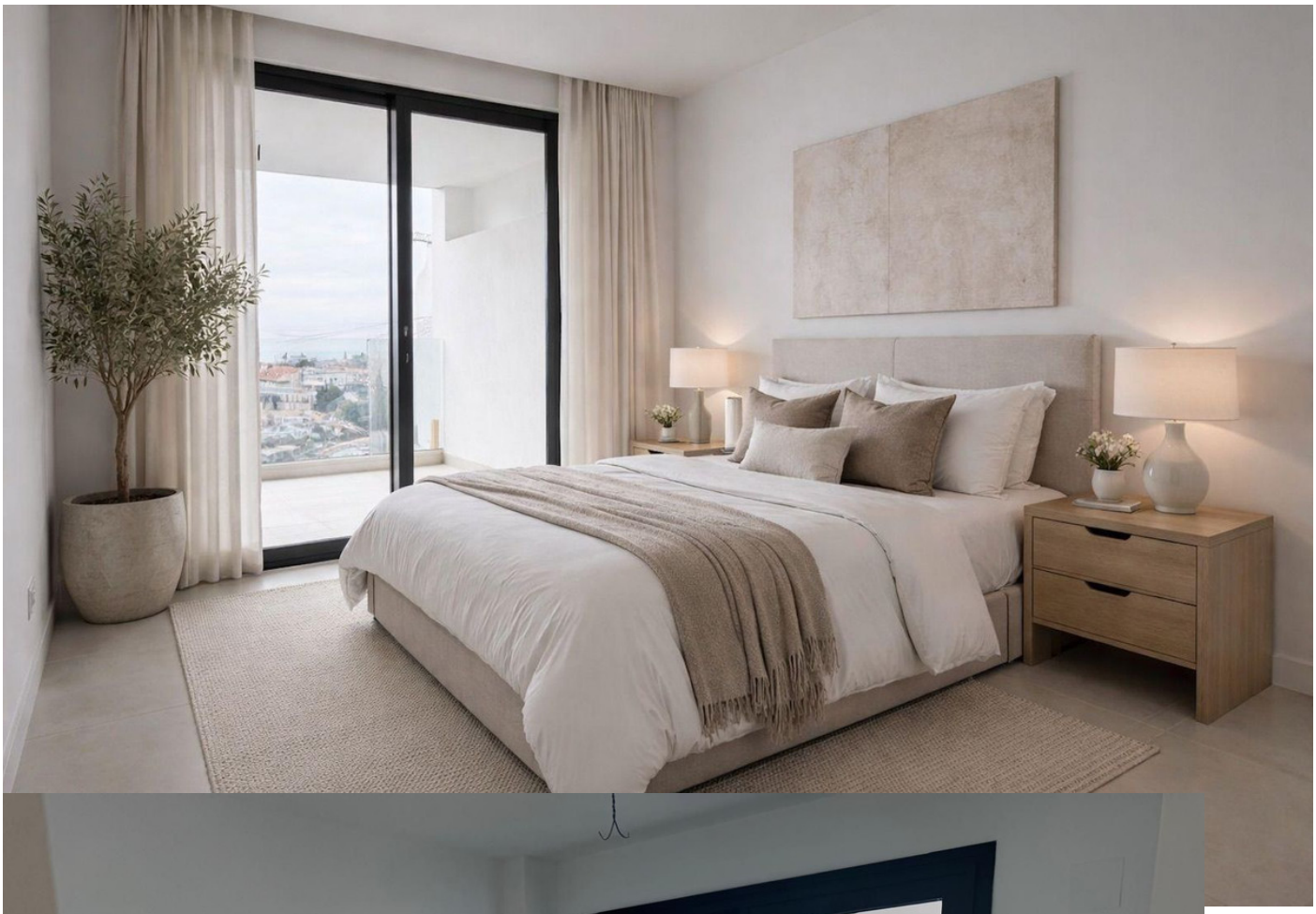



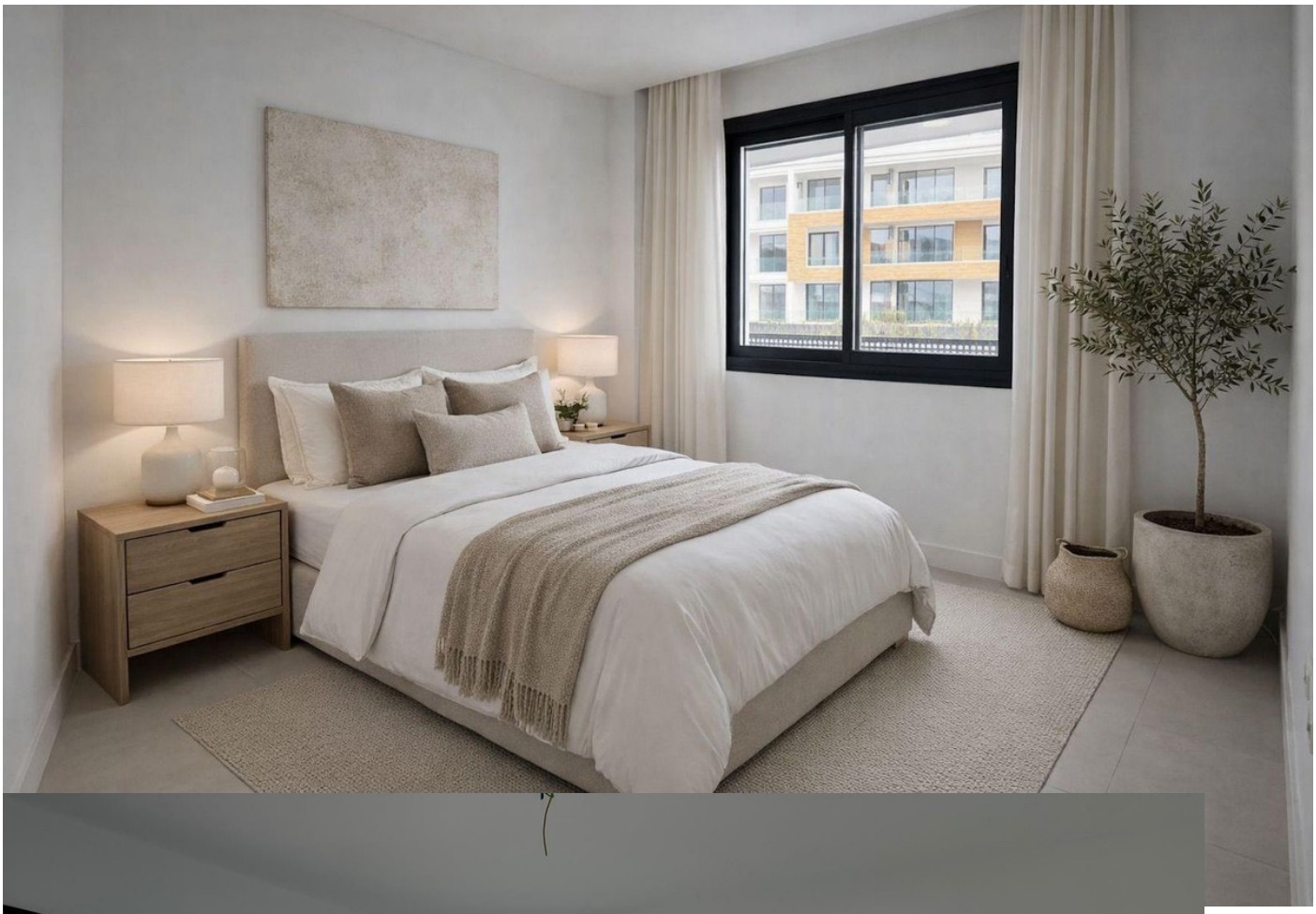









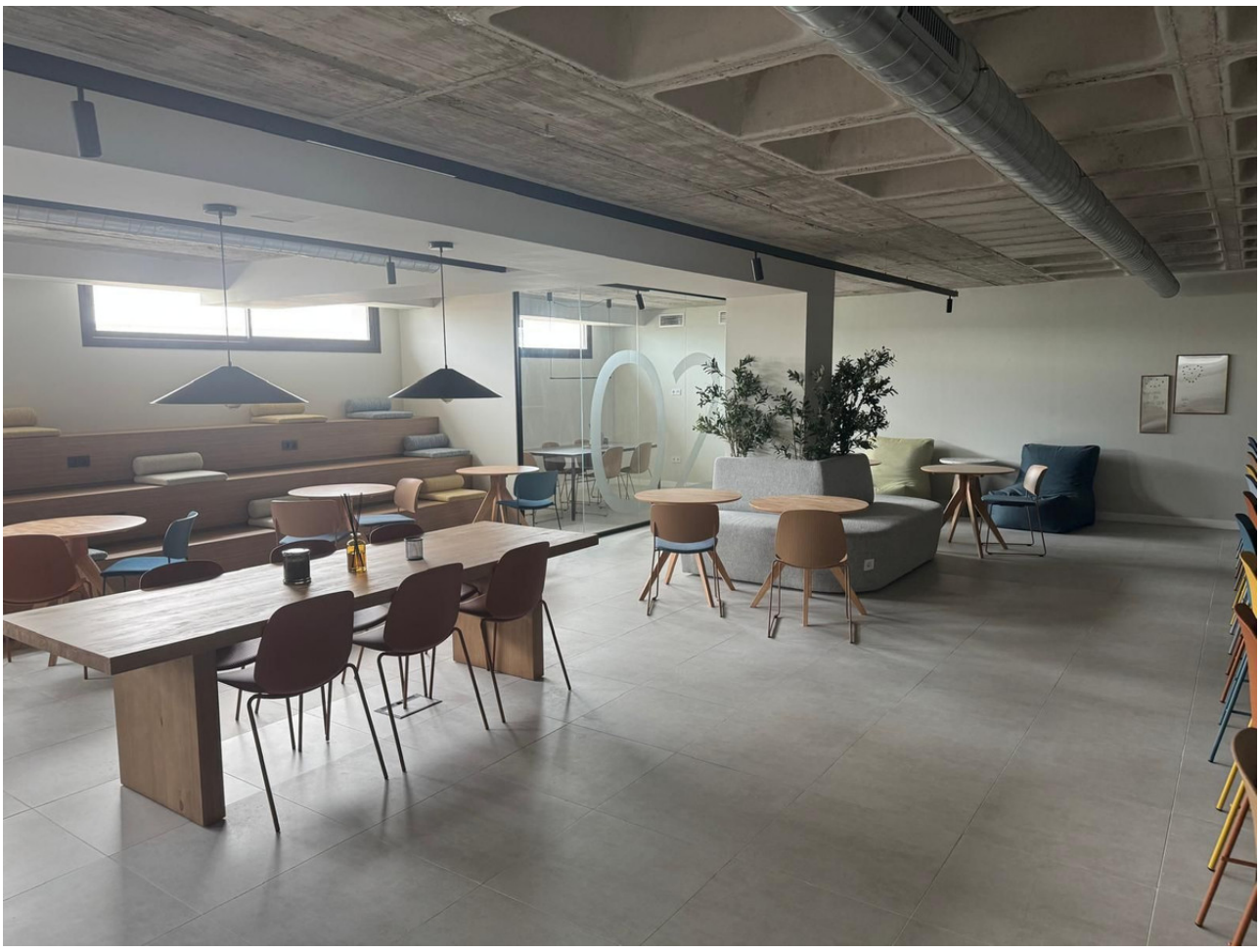



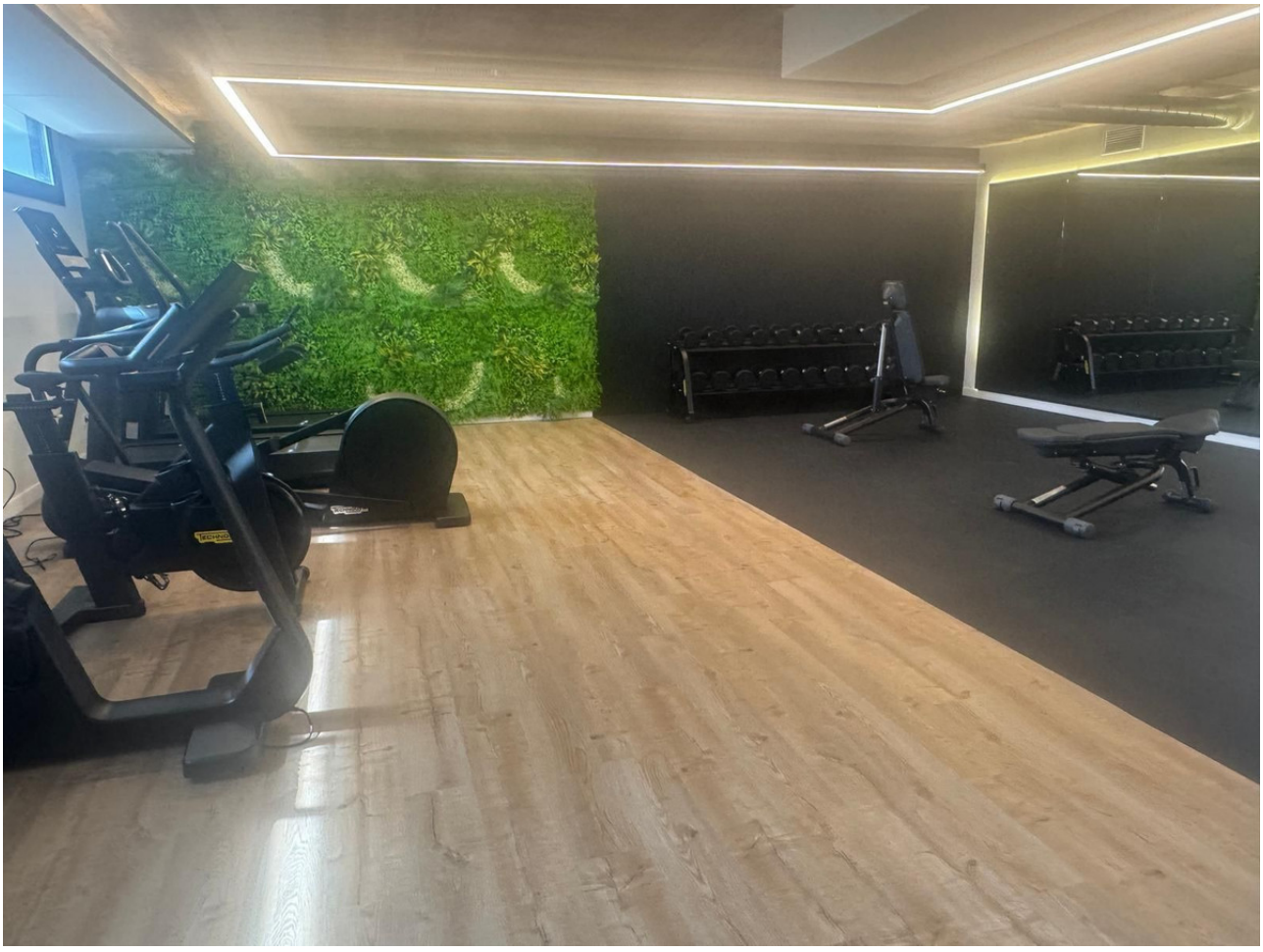


LH
5