Продажа - Апартамент - Benahavís

645.000€

Benahavís **Апартамент**

Коммунальные: 3,372 EUR / год **ИБИ: 454 EUR / год** **Мусор: 18 EUR / год**

 **3**  **2**  **141 m2**

Эта прекрасно отремонтированная 3-спальная квартира на продажу в Eagles Village, La Quinta, предлагает идеальное сочетание современного комфорта и природных ландшафтов в престижном районе Benahavís. Идеально расположенный рядом с элитным гольф-курортом La Quinta Golf, комплекс Eagles Village известен своей спокойной и ухоженной территорией, обеспечивающей жителям приватность всего в нескольких минутах езды от гольф-полей, инфраструктуры и лучших ресторанов на Costa del Sol. Жители Eagles Village в La Quinta могут пользоваться общим плавательным бассейном и отдельным детским бассейном, что делает это место идеальным как для семейного проживания, так и для отдыха. Объект отличается светлой планировкой открытого типа, где обеденная и гостиная зоны плавно соединяются, создавая просторную и уютную атмосферу — идеальную как для повседневной жизни, так и для приема гостей. Большие раздвижные двери ведут на крытую террасу, откуда открываются прекрасные виды на гольф-поле La Quinta, окружающие горы и частичный вид на море, что создает идеальное место для отдыха круглый год. Кухня открытого плана продумана до мелочей: окна наполняют пространство естественным светом и позволяют наслаждаться безмятежными видами на горы во время приготовления еды. Главная спальня отличается щедрыми размерами, имеет прямой выход на террасу и стильную ванную комнату en-suite. Две дополнительные гостевые спальни пользуются общей современной ванной комнатой, что делает квартиру идеальной для семей или приема гостей. Одно парковочное место включено в цену, что добавляет удобства и ценности этому привлекательному объекту. Эта недвижимость представляет собой отличную возможность стать владельцем обновленного дома в Eagles Village, La Quinta, сочетающего в себе современный дизайн, живописные виды и близость к La Quinta Golf — одному из самых востребованных районов в Benahavís.

Расположение
- ✔ Рядом с гольф-полем

ОРИЕНТАЦИЯ
- ✔ Северо-Запад Ориентация

Состояние
- ✔ Отличное состояние
- ✔ Недавно отремонтированная

бассейн
- ✔ Коммунальный бассейн

Климат-контроль
- ✔ Кондиционер

ВИД
- ✔ Вид на море
- ✔ Вид на горы
- ✔ Гольф Просмотров

Особенности
- ✔ Крытая терраса
- ✔ Встроенные шкафы
- ✔ Приватная терраса
- ✔ Мраморные полы

Мебель
- ✔ Без мебели

Кухня
- ✔ Частично оборудованная кухня
- ✔ Кухня-Зал

Сад
- ✔ Общий сад

меры безопасности
- ✔ Огражденный комплекс

Парковка
- ✔ Общий гараж






hjfifm14g8

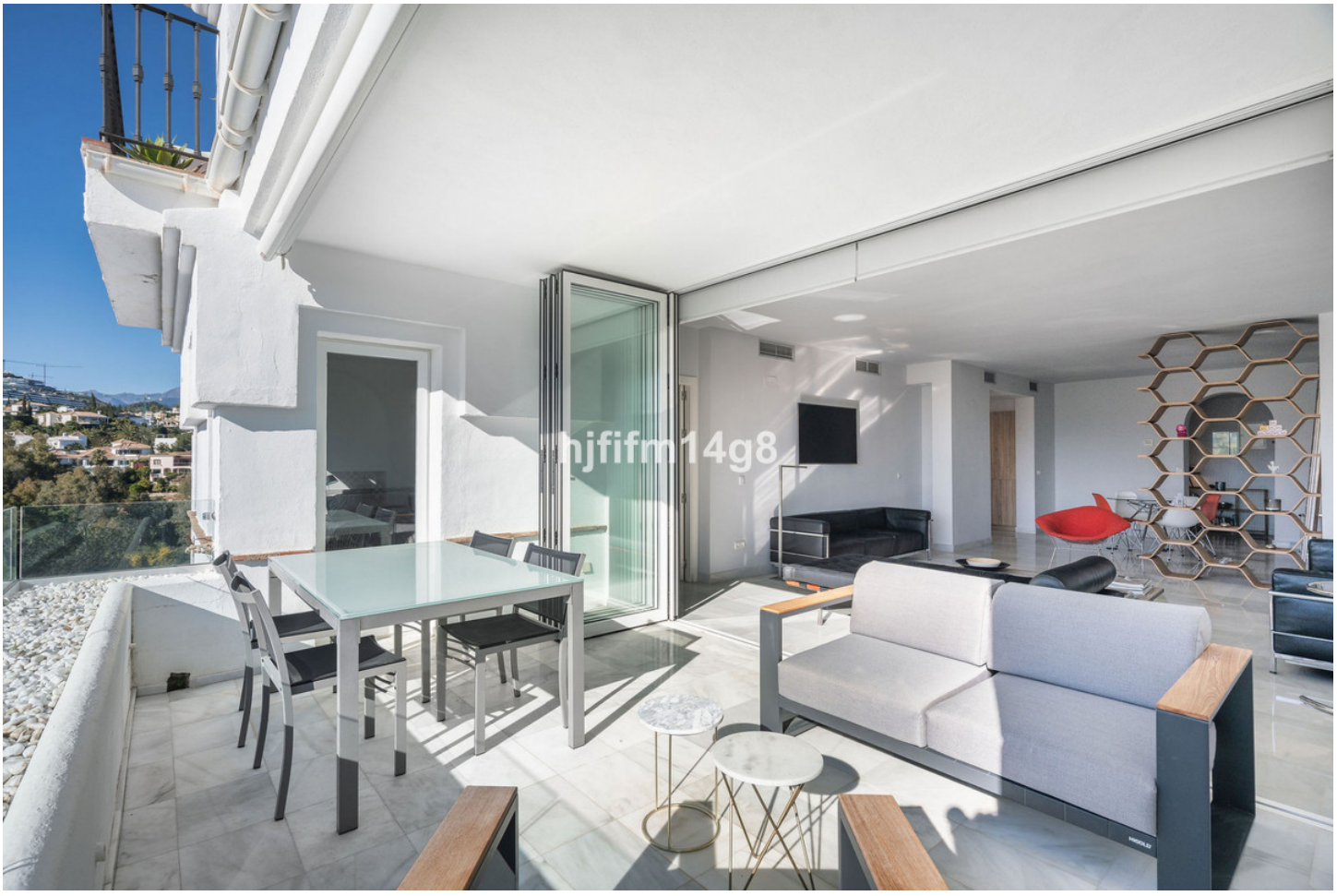
hjfifm14g8


hjfifm14g8


hjfifm14g8

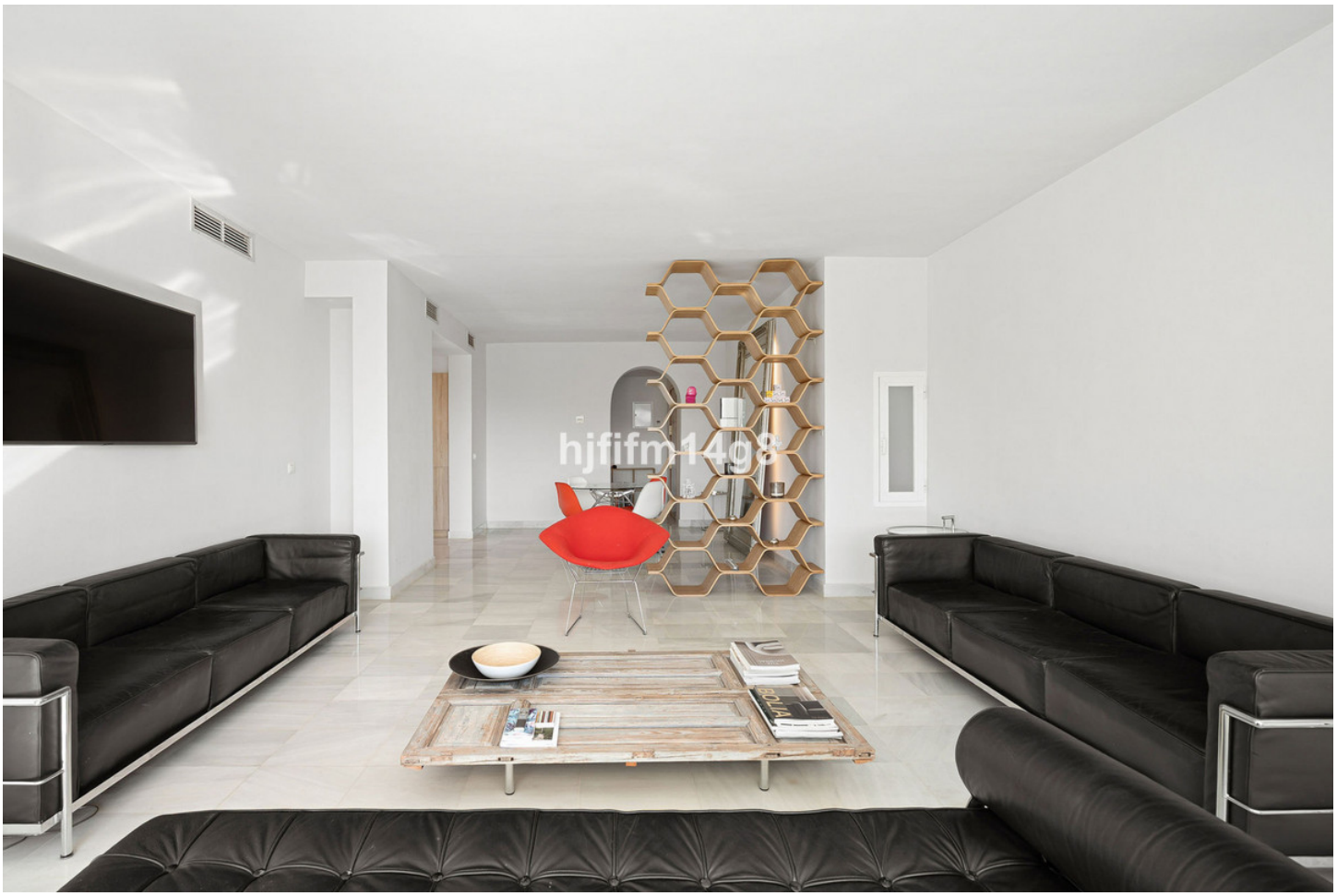
hjfifm14g8


hjfifm14g8


hjfifm14g8


hjfifm14g8


hjfifm14g8


hjfifm14g8






hjfifm14g8

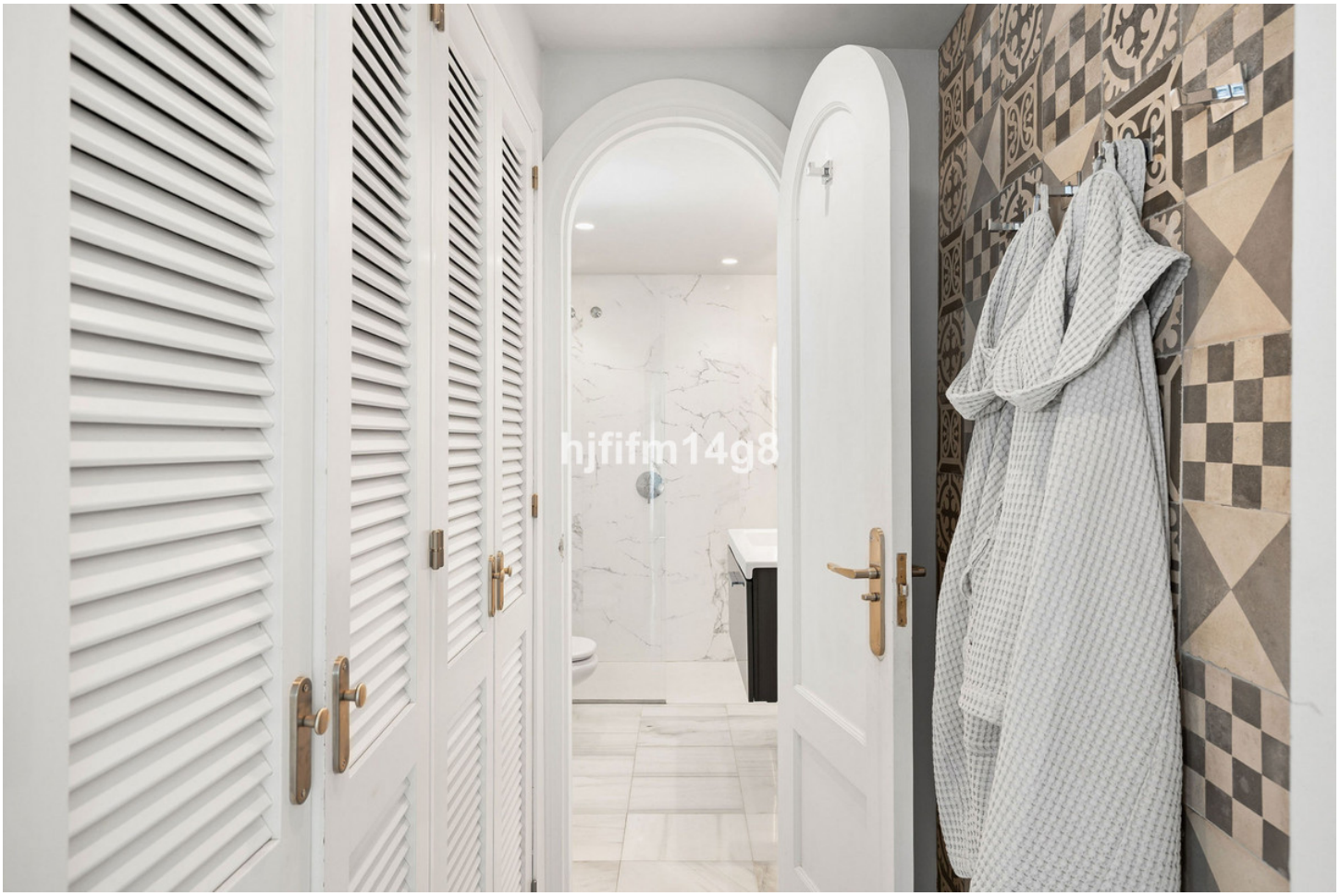
hjfifm14g8


hjfifm14g8


hjfifm14g8


hjfifm14g8


hjfifm14g8

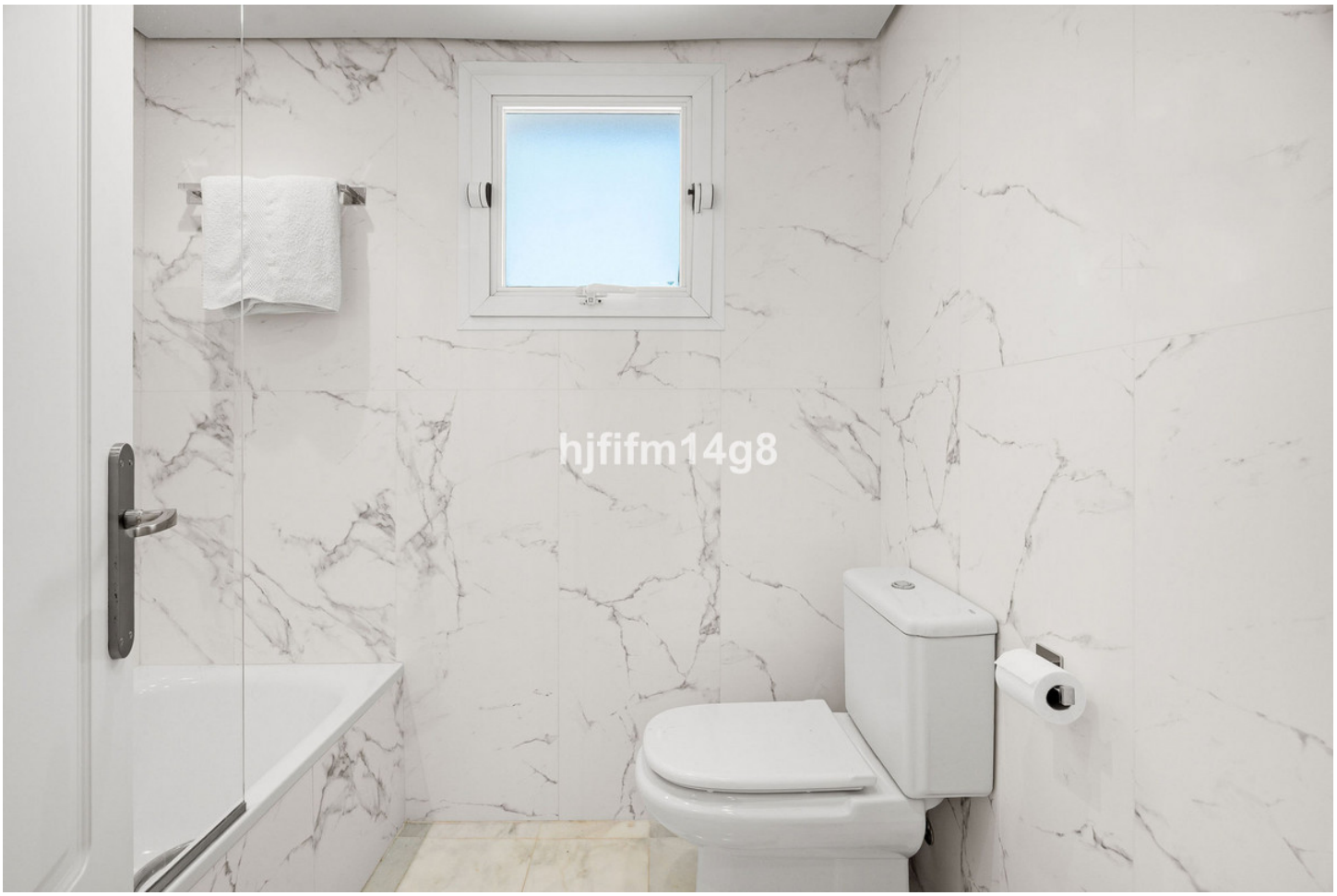
hjfifm14g8


hjfifm14g8


hjfifm14g8


hjfifm14g8


hjfifm14g8




hjfifm14g8


Primary Bedroom
Hall
Bath
Kitchen
Balcony
Bath
Bedroom
Bath
Balcony
Living Room
Dining Area
Foyer
Bedroom