Продажа - Апартамент - Calanova Golf

449.000€

Calanova Golf **Апартамент**

Коммунальные: 2,400 EUR / год

 **2**  **2**  **70 m2**

Эти роскошные, полностью меблированные апартаменты с двумя спальнями и двумя ванными комнатами предлагают захватывающие виды на море, гольф-поля и горы. Имеется туристическая лицензия. Просторная планировка включает большую открытую террасу и стильную открытую кухню, идеально подходящую для приема гостей. Резиденты могут пользоваться закрепленной парковкой на территории комплекса, а также доступом к открытому и крытому бассейнам, полностью оборудованному тренажерному залу и зонам отдыха, включая сауну и хаммам. Всего в 10 минутах езды от прекрасных пляжей La Cala, а также множества магазинов, баров и ресторанов, и в пешей доступности от la Cala Nova Golf Club — это идеальный вариант для второго дома, инвестиции под аренду или постоянного проживания.

Расположение
- ✔ Рядом с гольф-полем
- ✔ Близко к школам

бассейн
- ✔ Коммунальный бассейн

ВИД
- ✔ Вид на море
- ✔ Гольф Просмотров

Особенности
- ✔ Лифт
- ✔ Тренажерный зал
- ✔ Кладовка

меры безопасности
- ✔ Электрические жалюзи



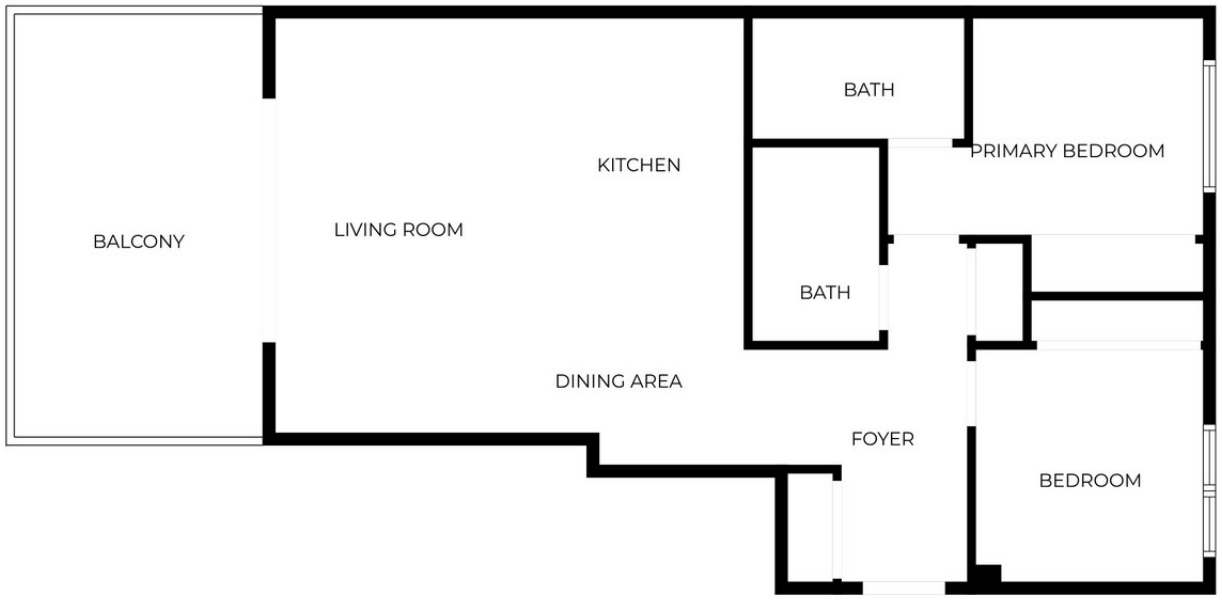

SIZES ARE APPROXIMATE, ACTUAL MAY VARY.






6u5vbuh1hk


6u5vbuh1hk


6u5vbuh1hk


6u5vbuh1hk


6u5vbuh1hk


6u5vbuh1hk


6u5vbuh1hk


6u5vbuh1hk


6u5vbuh1hk


6u5vbuh1hk


6u5vbuh1hk


6u5vbuh1hk


6u5vbuh1hk


6u5vbuh1hk




6u5vbuh1hk


6u5vbuh1hk


6u5vbuh1hk

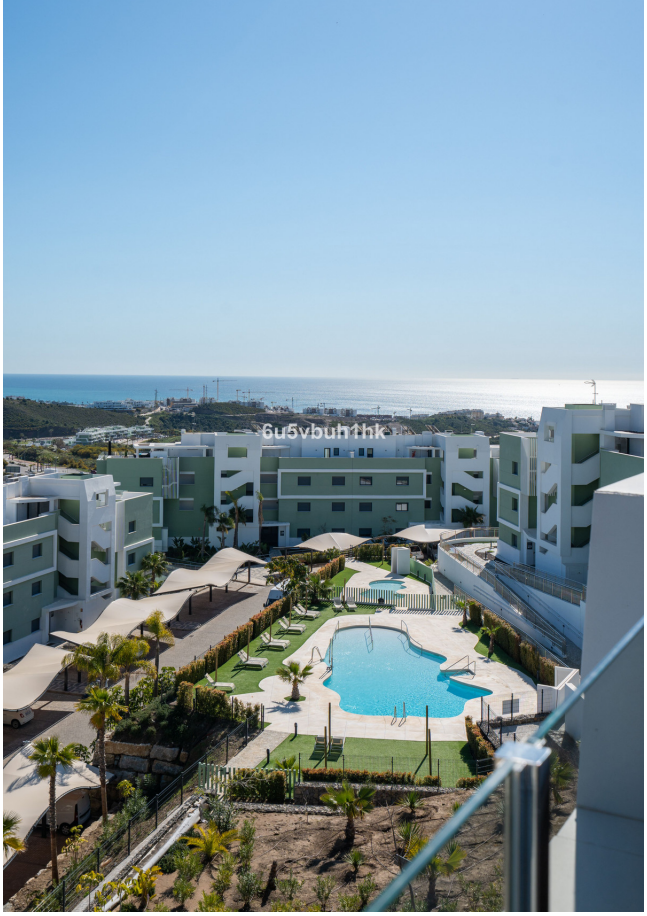
6u5vbuh1hk


6u5vbuh1hk


6u5vbuh1hk


6u5vbuh1hk




6u5vbuh1hk