Продажа - Апартамент - Benalmadena Costa

360.000€

Benalmadena Costa **Апартамент**

Коммунальные: 1,260 EUR / год **ИБИ: 400 EUR / год**

 **2**  **1**  **77 m2**

Превосходно расположенный пентхаус в torrequebrada.2 гаража включены.

Расположение
- На побережье
- Рядом с гольф-полем
- Рядом с морем
- Близко к школам

ОРИЕНТАЦИЯ
- запад

Состояние
- Хорошее состояние

бассейн
- Коммунальный бассейн

Климат-контроль
- Кондиционер

Особенности
- Встроенные шкафы
- Приватная терраса
- Солярий
- Кладовка
- Мраморные полы
- Барбекю
- Двойные стеклопакеты

Мебель
- Полностью меблированный

Кухня
- Полностью оборудованная кухня

Сад
- Общий сад

меры безопасности
- Огражденный комплекс

Парковка
- подземная парковка

Коммунальные услуги
- Фотоэлектрические солнечные панели










LA COCINA

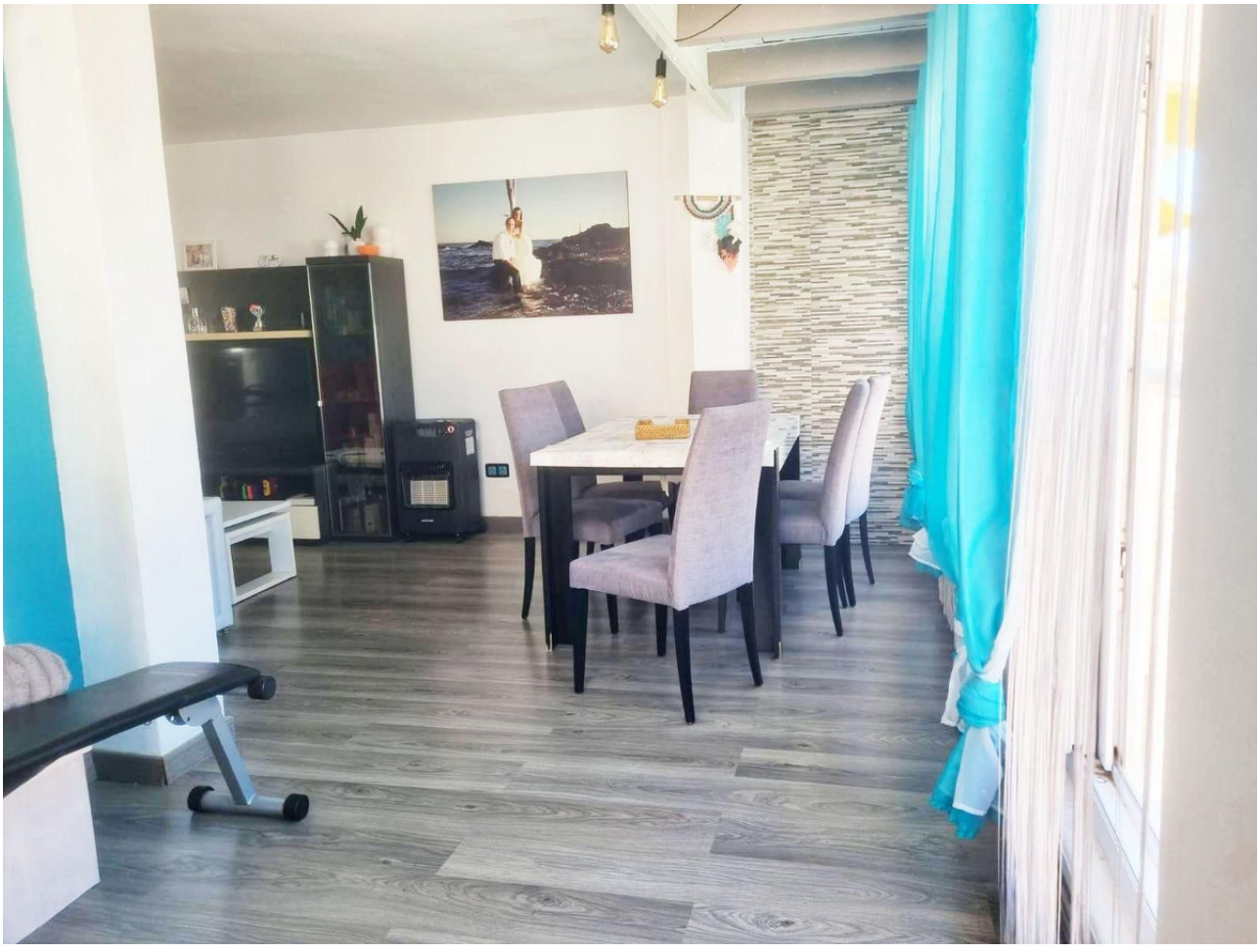





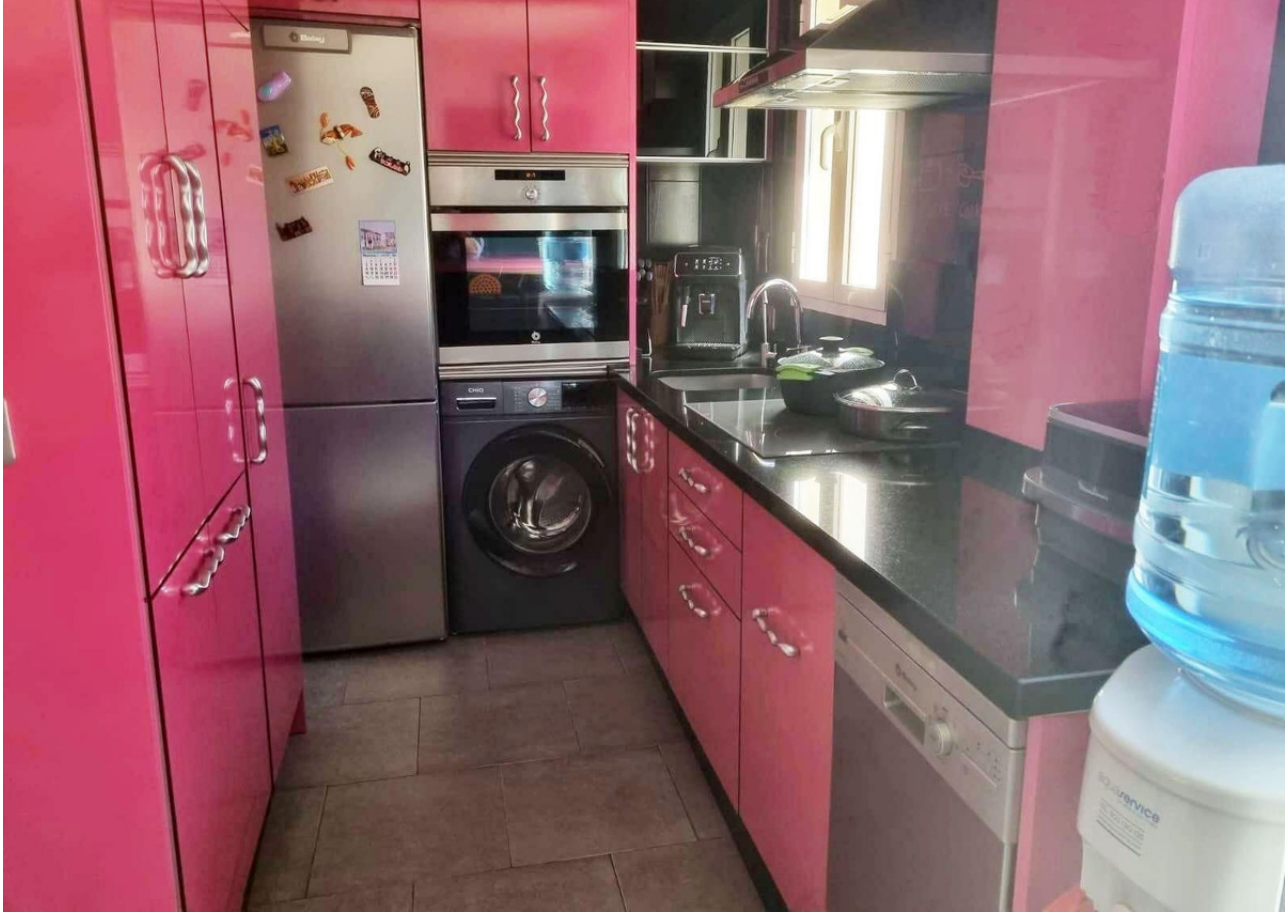





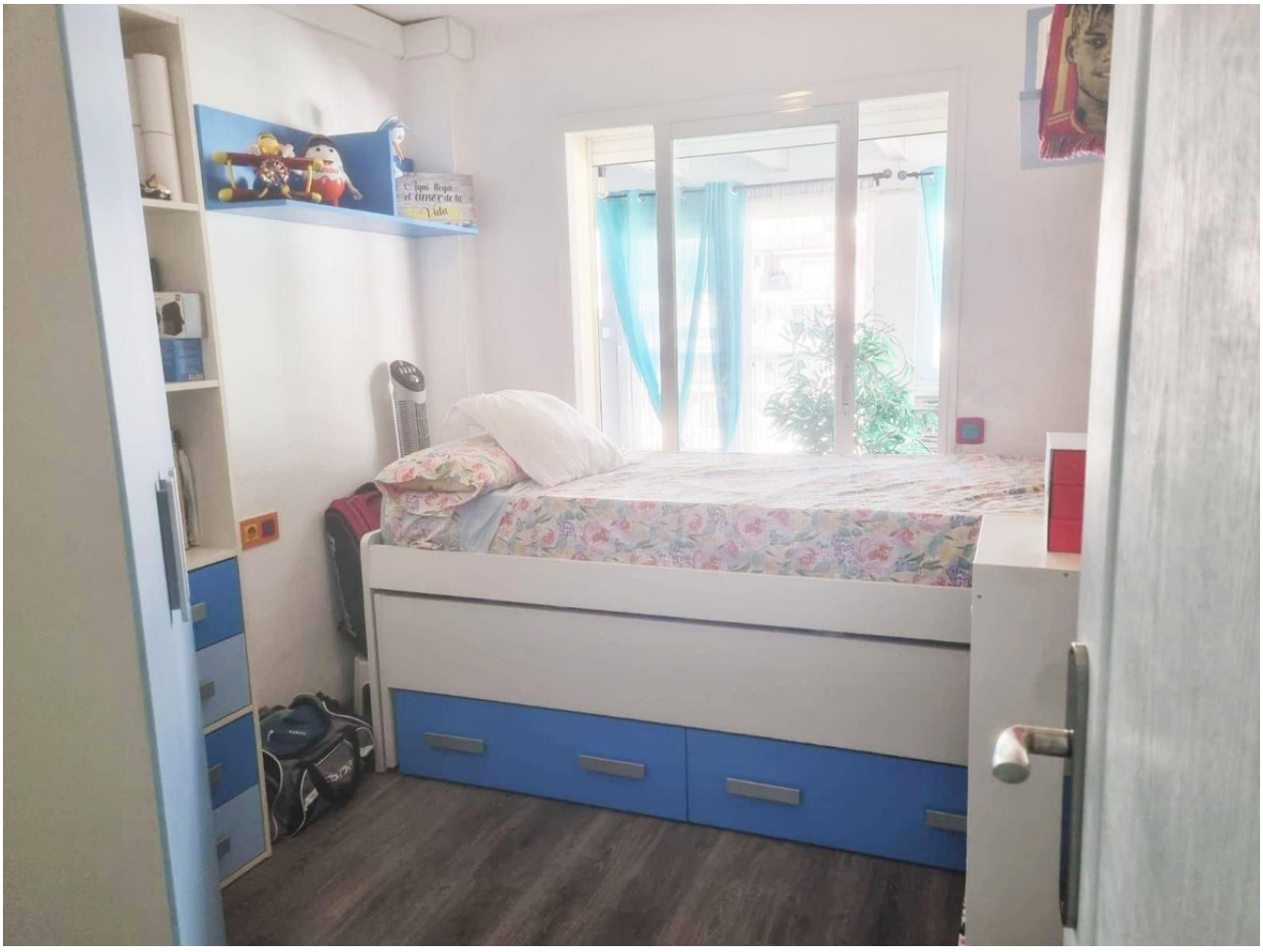



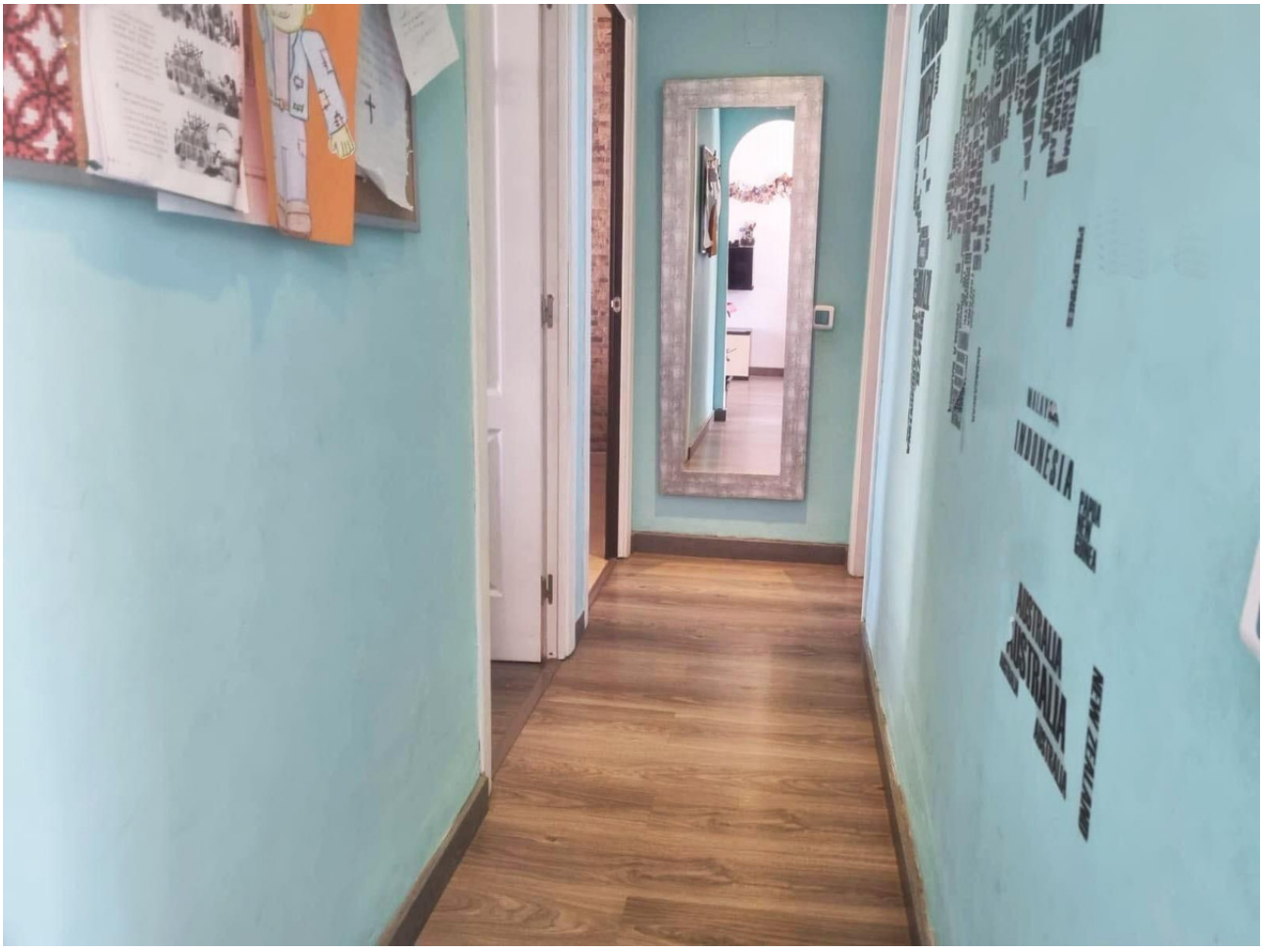
INDONESIA
AUSTRALIA
AUSTRALIA
NEW ZEALAND







