Продажа - Дом - Estepona

2.750.000€

Estepona **Дом**

 **6**  **5**  **520 m2**  **5900 m2**

Эксклюзивное поместье в непосредственной близости от центра и пляжа Estepona. Расположенная в привилегированном районе Estepona, в Reinoso, всего в 2 km от центра и пляжа, эта необыкновенная недвижимость сочетает в себе приватность, простор и полный спектр удобств для отдыха и велнеса на участке площадью 5,860 m². Главная резиденция площадью 1,096 m² отличается функциональной и элегантной планировкой. В доме четыре просторные спальни, а также кабинет, который можно переоборудовать в пятую спальню, четыре полноценные ванные комнаты и гостевой туалет. Дневная зона включает основную гостиную, уютный ТВ-зал и отдельную столовую. Полностью оборудованная кухня дополнена зоной для завтрака и прачечной, что обеспечивает максимальный повседневный комфорт. Также имеется впечатляющий винный погреб, созданный для приемов, с барной стойкой и специальным местом для хранения вина. В доме обустроена полноценная велнес-зона с частным спа, включающим сауну, джакузи, гидромассажный душ и тренажерный зал. Открытые пространства тщательно продуманы для релаксации и отдыха: терраса и солярий рядом с бассейном создают идеальную атмосферу для досуга. Поместье также располагает гаражом на два автомобиля с автоматическими воротами. Среди эксклюзивных характеристик стоит выделить: • Лифт вместимостью до четырех человек • Бассейн объемом 110 m³ с великолепным водопадом высотой 3 метра • Частный теннисный корт • Конноспортивная зона с раздевалками, двумя стойлами для лошадей и кладовой • Главный въезд с автоматическими воротами • 150-метровая дорожка из печатного бетона, украшенная перголами с голубой глицинией, деревянными скамьями и полукруглым фонтаном с 16 струями Поместье оборудовано всем необходимым для эффективного ухода за обширными зелеными зонами: имеется резервуар для поливочной воды объемом 100,000 литров и собственный колодец с погружным насосом. Ландшафтный дизайн включает элегантный французский сад с розариями, пальмами, декоративным фонтаном и керамическими скамьями, а также два фруктовых сада: один с разнообразными плодовыми деревьями, другой — примерно с 70 апельсиновыми деревьями сорта navelate. Вся территория дополнена ландшафтным освещением, подчеркивающим красоту поместья в ночное время.

Расположение
- ✔ Город
- ✔ Загородный
- ✔ Рядом с магазинами
- ✔ Рядом с морем
- ✔ Рядом с городом

ОРИЕНТАЦИЯ
- ✔ на юг

Состояние
- ✔ Хорошее состояние

бассейн
- ✔ Частный бассейн

Климат-контроль
- ✔ Кондиционер
- ✔ Камин

ВИД
- ✔ Вид на море
- ✔ Вид на горы
- ✔ Страна Просмотров
- ✔ Панорамы
- ✔ бассейн Просмотров

Особенности
- ✔ Крытая терраса
- ✔ Лифт
- ✔ Встроенные шкафы
- ✔ Приватная терраса
- ✔ Солярий
- ✔ Спутниковое телевидение
- ✔ WiFi
- ✔ Тренажерный зал
- ✔ Сауна
- ✔ Игровая комната
- ✔ Теннисный корт
- ✔ Апартаменты для гостей
- ✔ Кладовка
- ✔ Подсобное помещение
- ✔ Ванная комната
- ✔ Джакузи
- ✔ Бар
- ✔ Барбекю
- ✔ Двойные стеклопакеты
- ✔ Подвал
- ✔ Оптическое волокно

Мебель
- ✔ Полностью меблированный

Кухня
- ✔ Полностью оборудованная кухня

Сад
- ✔ Частный сад
- ✔ Ухоженный сад

Парковка
- ✔ гараж
- ✔ Крытая парковка
- ✔ Несколько парковки

Коммунальные услуги
- ✔ Электричество
- ✔ Питьевая вода
- ✔ Телефон









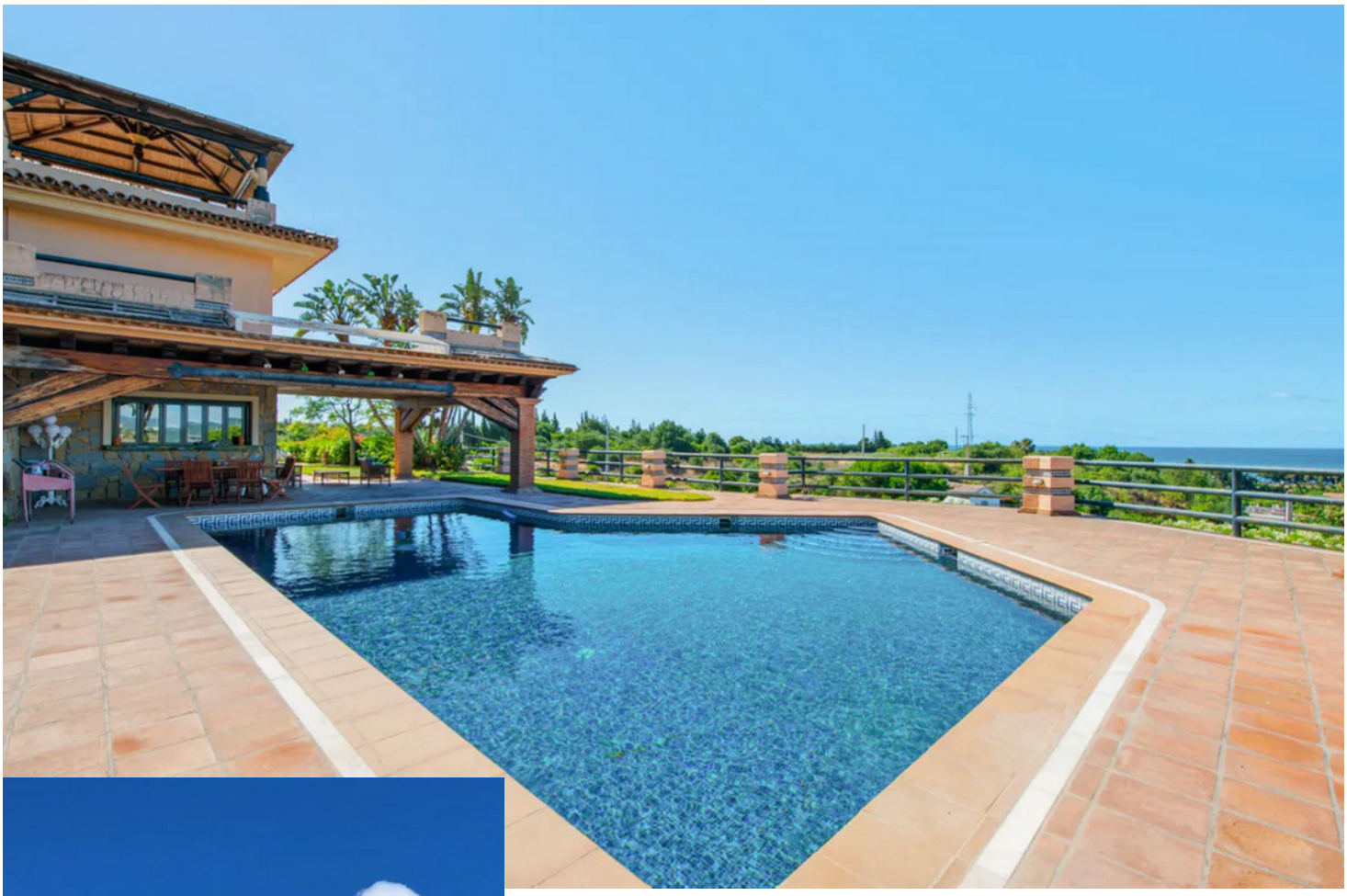


























































idealista
PLANO:
Planta Principal
1:1


PLANO:
Planta Habitaciones
ESCALA
1:100

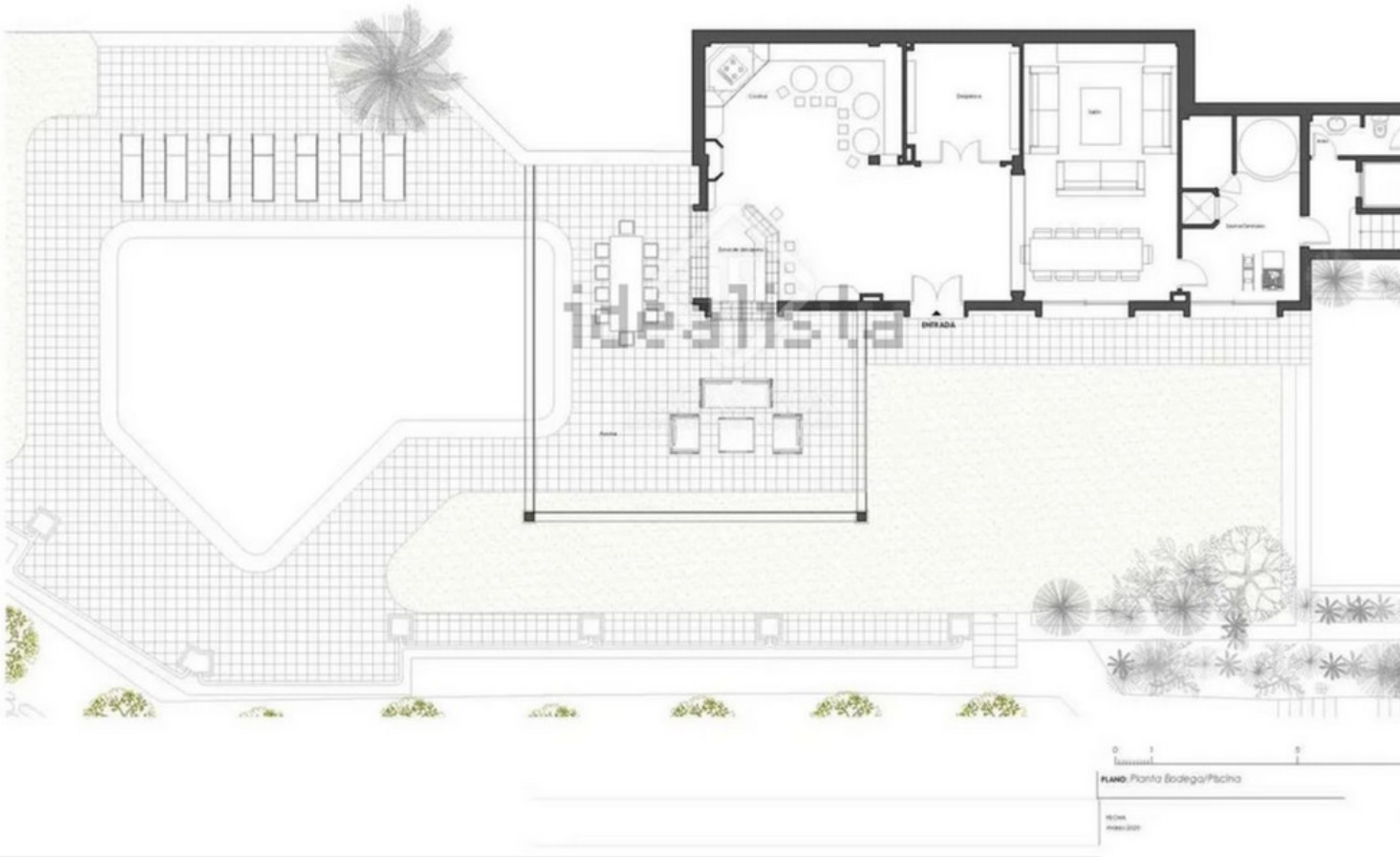
ENTRADA
PLANO: Planta Bodega/Piscina