Продажа - Апартамент - Estepona

499.500€

Estepona **Апартамент**

Коммунальные: 2,028 EUR / год **ИБИ: 506 EUR / год** **Мусор: 147 EUR / год**

 **3**  **3**  **145 m2**

В объекте предусмотрены 3 просторные спальни и 3 современные ванные комнаты, что делает его идеальным вариантом для семейного проживания, дома для отдыха или выгодной инвестиции. Нынешние владельцы провели масштабную реновацию всей недвижимости, используя высококачественные материалы и уделяя огромное внимание деталям, чтобы повысить уровень комфорта и стиля. Светлая жилая зона выходит на большую частную террасу, которая идеально подходит для отдыха или приема гостей на фоне панорамных видов на окружающие горы и престижные гольф-поля Azata и Valle Romano. На верхнем уровне расположен впечатляющий солярий, предлагающий дополнительное открытое пространство для наслаждения солнцем и исключительным окружением. Эта недвижимость также включает частный гараж и кладовую, что обеспечивает дополнительное удобство и безопасность. Расположенные в ухоженном жилом комплексе, резиденты могут пользоваться двумя бассейнами, идеально подходящими для того, чтобы освежиться жарким летом на Costa del Sol. Этот исключительный пентхаус предлагает идеальное сочетание локации, качества и стиля жизни — редкая возможность в Estepona.

Расположение
- ✔ Урбанизация

ОРИЕНТАЦИЯ
- ✔ восток
- ✔ на юг
- ✔ запад

Состояние
- ✔ Отличное состояние

бассейн
- ✔ Коммунальный бассейн

Климат-контроль
- ✔ Кондиционер
- ✔ Кондиционер холодного воздуха
- ✔ Кондиционер горячего воздуха

ВИД
- ✔ Вид на горы
- ✔ Гольф Просмотров
- ✔ Страна Просмотров
- ✔ Сад Просмотров
- ✔ бассейн Просмотров

Особенности
- ✔ Крытая терраса
- ✔ Лифт
- ✔ Встроенные шкафы
- ✔ Приватная терраса
- ✔ Солярий
- ✔ Кладовка
- ✔ Ванная комната
- ✔ Двойные стеклопакеты
- ✔ Оптическое волокно

Мебель
- ✔ Дополнительный Мебель

Кухня
- ✔ Полностью оборудованная кухня

Сад
- ✔ Общий сад
- ✔ Ухоженный сад

меры безопасности
- ✔ Огражденный комплекс

Парковка
- ✔ подземная парковка
- ✔ гараж
- ✔ Частная парковка

Коммунальные услуги
- ✔ Электричество
- ✔ Питьевая вода

Категория
- ✔ Выгодное предложение
- ✔ Гольф
- ✔ Дома для отдыха
- ✔ Инвестиции
- ✔ Элитная
- ✔ Перепродажа
- ✔ Современного
















LOVE




LOVE










































CARGO
UNLIMITED
LOFT
LOVE


RINKING, SEX
AND RICH FOOD.
HE WAS HEALTHY
RIGHT UP TO
THE DAY HE
KILLED HIMSELF.





































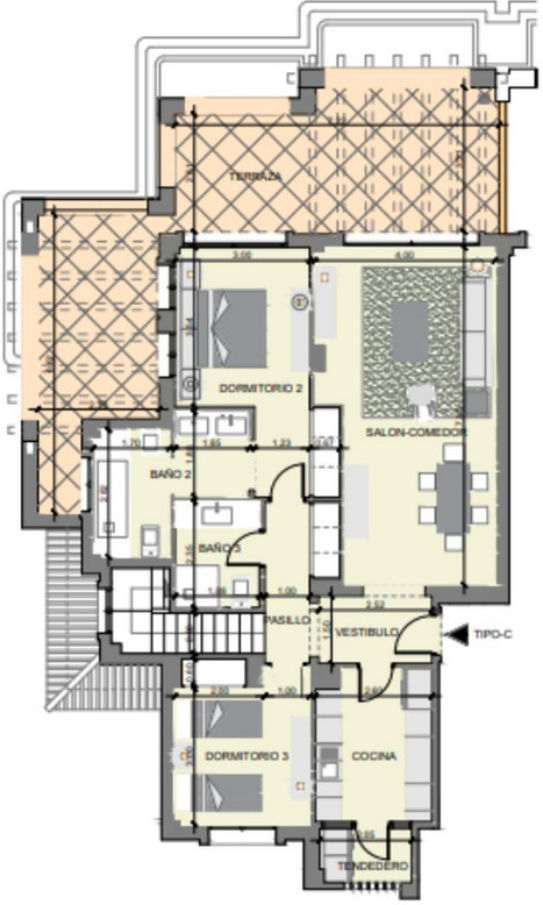
TERRAZA
DORMITORIO 2
SALON-COMEDOR
BAÑO 2
BAÑO 3
PASILLO
VESTIBULO
TIPO-C
DORMITORIO 3
COCINA
TENDEDERO

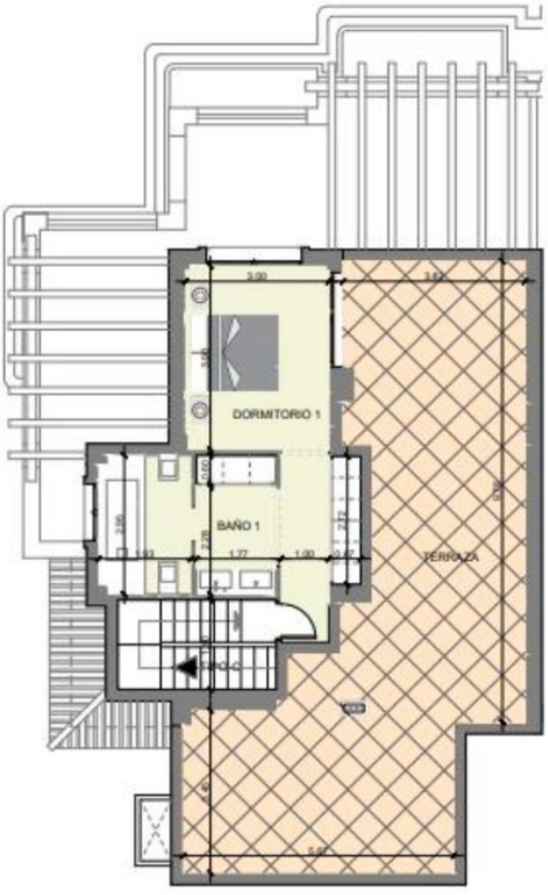
DORMITORIO 1
BAÑO 1
TERRAZA