Продажа - Апартамент - Fuengirola

495.000€

Fuengirola **Апартамент**

Коммунальные: 1,764 EUR / год **ИБИ: 530 EUR / год** **Мусор: 76 EUR / год**

 **2**  **1**  **80 m2**

Апартаменты с двумя спальнями на первой линии пляжа, расположенные в Los Boliches, Fuengirola. Эта великолепная недвижимость находится всего в двух шагах от золотых песков Fuengirola. Она включает в себя две спальни со встроенными шкафами, современную полностью оборудованную кухню открытой планировки, обновленную ванную комнату и светлую гостиную с выходом на террасу, откуда открывается прекрасный вид на набережную, пляж, бассейн и сады. На террасе установлены раздвижные стеклянные двери, что делает ее идеальным местом для отдыха в зимние месяцы. Этот редкий малоэтажный комплекс располагает пышными садами, большим плавательным бассейном с раздевалками и закрытой общественной парковкой. В отличие от многих прибрежных комплексов в этом районе, построенных над коммерческими помещениями, этот объект предлагает тишину и покой. Рестораны, кафе, супермаркеты и магазины находятся в непосредственной близости, а железнодорожная станция расположена всего в пяти минутах ходьбы, обеспечивая сообщение с городами побережья, Málaga Airport и центром Málaga. Продается полностью меблированной согласно описи. Идеально подходит в качестве резиденции для отдыха или инвестиции для сдачи в аренду.

Расположение
- ✔ Первая линия пляжа
- ✔ На побережье
- ✔ Рядом с портом
- ✔ Рядом с магазинами
- ✔ Рядом с морем
- ✔ Рядом с городом
- ✔ Близко к школам

ОРИЕНТАЦИЯ
- ✔ на юг

Состояние
- ✔ Хорошее состояние

бассейн
- ✔ Коммунальный бассейн

Климат-контроль
- ✔ Кондиционер

ВИД
- ✔ Вид на море
- ✔ Панорамы
- ✔ Сад Просмотров
- ✔ бассейн Просмотров

Особенности
- ✔ Встроенные шкафы
- ✔ Рядом с транспортом
- ✔ Приватная терраса
- ✔ WiFi
- ✔ Двойные стеклопакеты

Мебель
- ✔ Полностью меблированный

Кухня
- ✔ Кухня-Зал

Сад
- ✔ Общий сад

меры безопасности
- ✔ Огражденный комплекс

Категория
- ✔ Первая линия пляжа






















ANNA
ANNA
de Codorníu
BRUT
ECOLÓGICO · ORGANIC




MÁLAGA






CANDY
CANDY







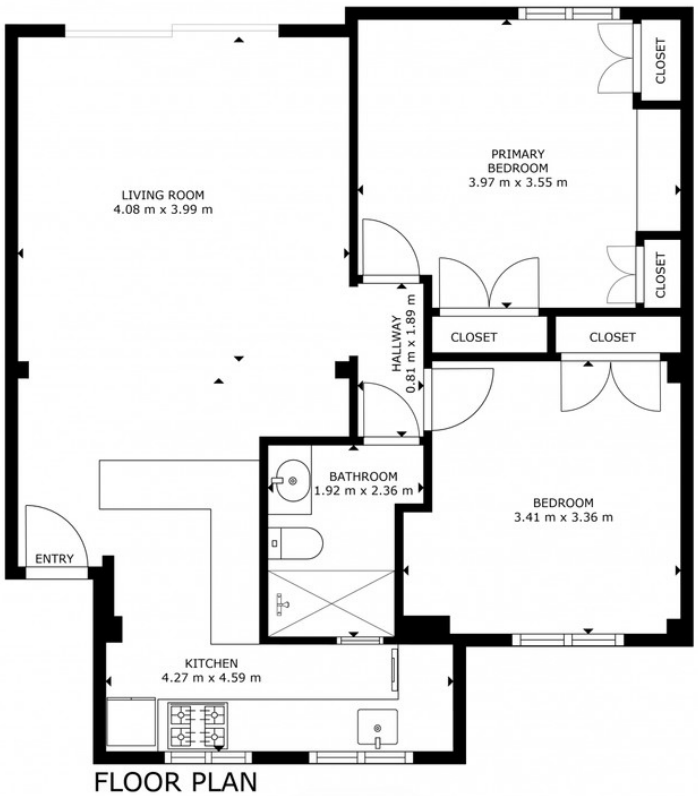

FLOOR PLAN

SIZES AND DIMENSIONS ARE APPROXIMATE, ACTUAL MAY VARY.





