Продажа - Апартамент - Calahonda

370.000€

Calahonda **Апартамент**

Коммунальные: 720 EUR / год

1 **50 m2**

Фантастическая возможность стать владельцем очаровательной и светлой квартиры-студии площадью 50m² на верхнем этаже в Calahonda Недавно отремонтированная студия с открытой планировкой расположена в превосходном месте на первой линии моря с потрясающим видом на побережье. Комплекс располагает двумя swimming pools, прямым выходом к пляжу, прибрежной прогулочной дорожкой и пляжным баром "Luna Beach". Вся инфраструктура находится в шаговой доступности. Настоятельно рекомендуем просмотр, чтобы полностью оценить потенциал этого объекта.



























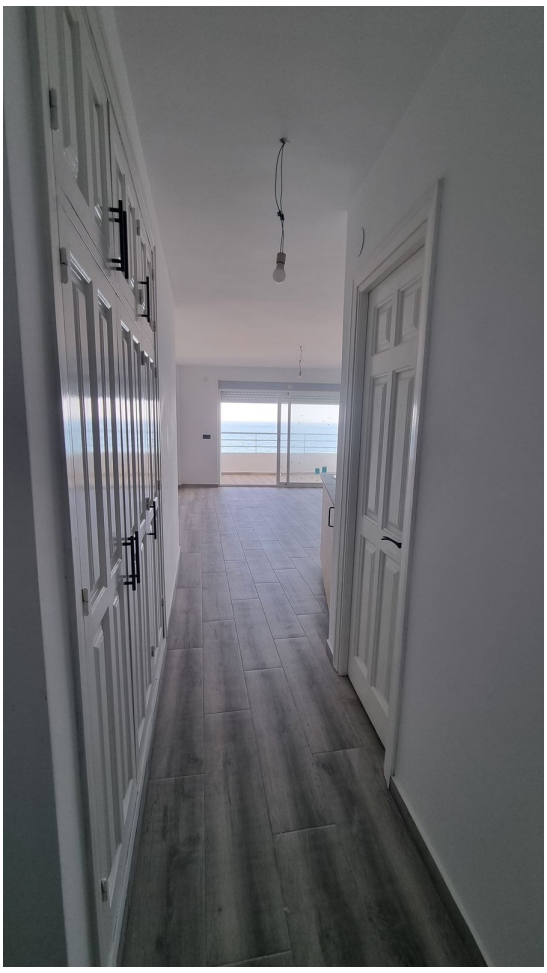


BEACH






Senda Litoral de

