Продажа - Апартамент - Marbella

1.250.000€

Marbella **Апартамент**

Коммунальные: 2,160 EUR / год **ИБИ: 2,040 EUR / год**

 **2**  **1**  **203 m2**

Жизнь в Marbella, всего в 50 метрах от Средиземного моря и напротив Old town — это привилегия, доступная немногим в этом мире. Панорамные виды на город и горы, а также боковой вид на море. Эти апартаменты расположены в здании Puerta de Marbella — объект, который редко появляется в продаже. Расположенный на Avenida Severo Ochoa, с общей площадью застройки более 200 m2, этот объект мог бы быть четырехкомнатной квартирой, но его владелец хотел чего-то уникального и особенного, превратив его в просторный и светлый лофт. Ориентация на запад. Включает полностью оборудованную кухню, ванную комнату и гостевой туалет. В стоимость входят два парковочных места и кладовая в той же квартире. Доступ осуществляется на лифте, это единственные апартаменты на 4-м этаже здания. И что можно сказать о расположении и качестве самого здания? Вам стоит посетить его как можно скорее. Рядом с новым Hotel Amàre и над рестораном высокой кухни Messina. Оценочные расходы, несемые покупателем: Покупка облагается налогом на передачу собственности (ITP) (Law 5/2021 on Assigned Taxes) с максимальной общей ставкой 7%. Налогооблагаемой базой будет являться наибольшая из величин: зарегистрированная цена или кадастровая стоимость (Art. 10 TRLITPAJD). Могут применяться сниженные ставки в зависимости от личных обстоятельств покупателя. Расходы на нотариальное оформление и регистрацию в Land Registry регулируются официальными тарифами (RD 1426/1989) и (RD 1427/1989) соответственно. Оценочные расходы составляют от □500 до □2,000 за услуги нотариуса и от □250 до □1,500 за регистрационные сборы. Услуги административного агентства (при добровольном найме, тарифы не регулируются): ориентировочно от □300 до □500. Муниципальный налог на прирост стоимости земли (IIVTNU) является обязанностью продавца (Art. 104 TRLRHL). Ориентировочная общая стоимость для покупателя: □1,375,000. Данная оценка является индикативной и предоставляется в соответствии с Art. 20.1.c) TRLGDCU. Итоговая сумма будет зависеть от конкретных обстоятельств сделки и покупателя. Брокерские комиссионные оплачиваются продавцом. LSC

ОРИЕНТАЦИЯ
- ✔ запад

бассейн
- ✔ Коммунальный бассейн

Климат-контроль
- ✔ Центральное отопление

Особенности
- ✔ Лифт
- ✔ Деревянные полы

Мебель
- ✔ Частично меблированный

Кухня
- ✔ Полностью оборудованная кухня

Парковка
- ✔ гараж






AYUNTAMIENTO DE MARBELLA




SUPERMARKET









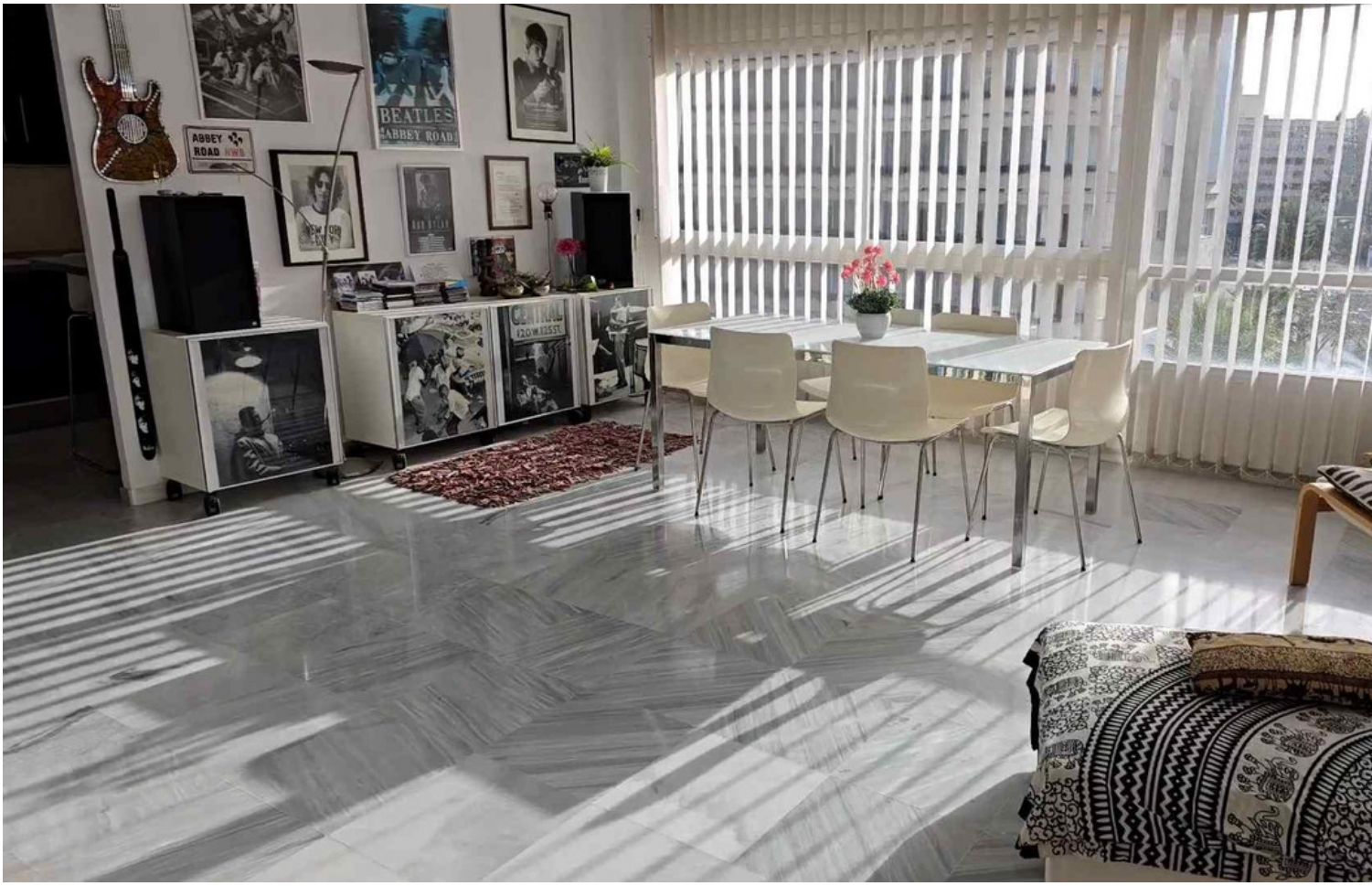
BEATLES
ABBEY ROAD
ABBEY
ROAD










ROBERT WHITAKER


EXCM AYUNTAMIENTO DE MARBELLA

