Продажа - Апартамент - Fuengirola

598.000€

Fuengirola **Апартамент**

Коммунальные: 2,136 EUR / год **ИБИ: 385 EUR / год** **Мусор: 90 EUR / год**

 **3**  **2**  **107 m2**

Современные и ухоженные апартаменты с большой террасой и панорамным видом на Mediterranean Построенные в 2019 году и представленные в отличном состоянии, эти апартаменты расположены в Torreblanca, Fuengirola. Объект предлагает 3 спальни, 2 ванные комнаты и открытую планировку, объединяющую кухню и гостиную. Окна от пола до потолка обеспечивают обилие естественного света и стирают границы между внутренним и внешним пространством. При полном открытии терраса становится гармоничным продолжением жилой зоны, создавая просторное место для отдыха, где главным акцентом является живописный вид. Большая частная терраса ориентирована на юго-запад и предлагает панорамный вид на Mediterranean Sea, город Fuengirola и окружающие горы. Здесь вы сможете наслаждаться солнечным светом в течение всего года и захватывающими закатами, не выходя из собственного дома. Апартаменты также имеют лицензию на туристическую аренду, что открывает отличные возможности для краткосрочной аренды и делает этот объект привлекательным вариантом как для постоянного проживания, так и в качестве инвестиционной недвижимости. Ухоженное сообщество располагает зоной бассейна с потрясающим видом, полностью оборудованным тренажерным залом и благоустроенными общественными зонами. В стоимость объекта также включены два частных парковочных места и просторная кладовая.

Расположение
- ✔ Рядом с морем
- ✔ Рядом с городом

ОРИЕНТАЦИЯ
- ✔ Юго-Западная ориентация

Состояние
- ✔ Отличное состояние

бассейн
- ✔ Коммунальный бассейн

Климат-контроль
- ✔ Кондиционер
- ✔ Кондиционер холодного воздуха
- ✔ Кондиционер горячего воздуха

ВИД
- ✔ Вид на море
- ✔ Вид на горы
- ✔ Панорамы

Особенности
- ✔ Крытая терраса
- ✔ Лифт
- ✔ Встроенные шкафы
- ✔ Рядом с транспортом
- ✔ Приватная терраса
- ✔ Тренажерный зал
- ✔ Сауна
- ✔ Подсобное помещение
- ✔ Ванная комната
- ✔ Двойные стеклопакеты
- ✔ Оптическое волокно

Мебель
- ✔ Полностью меблированный

Кухня
- ✔ Полностью оборудованная кухня

Сад
- ✔ Общий сад

меры безопасности
- ✔ Огражденный комплекс

Парковка
- ✔ подземная парковка

Коммунальные услуги
- ✔ Электричество
- ✔ Питьевая вода

Категория
- ✔ Дома для отдыха
- ✔ Элитная
- ✔ Перепродажа










beko
Lavado del tambor
beko






































DAIKIN






SHOCK
SHOCK


SHOCK
SHOCK



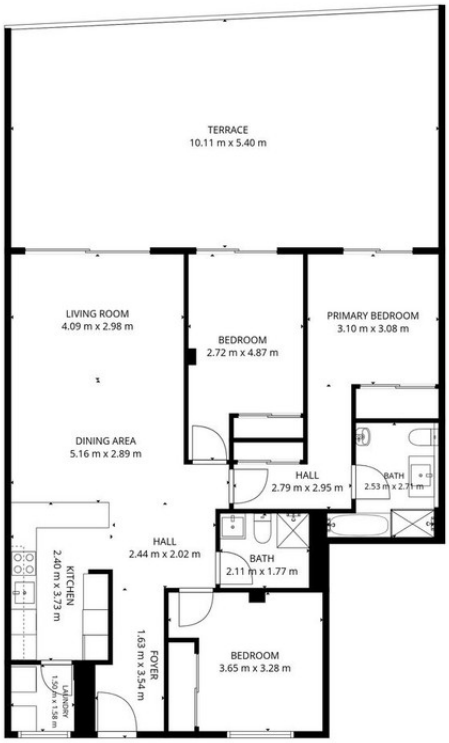

TOTAL: 102 m2
1st floor: 102 m2
EXCLUDED AREAS: TERRACE: 55 m2, WALLS: 7 m2

FLOOR PLAN CREATED BY CUBICASA APP. MEASUREMENTS DEEMED HIGHLY RELIABLE BUT NOT GUARANTEED.