Продажа - Апартамент - Fuengirola

308.000€

Fuengirola **Апартамент**

Коммунальные: 2,100 EUR / год **ИБИ: 250 EUR / год** **Мусор: 80 EUR / год**

 **1**  **1**  **49 m2**

Очень красивая и светлая квартира на Paseo Marítimo в Fuengirola. Благодаря своему расположению прямо на набережной — в окружении ресторанов, магазинов и всех объектов инфраструктуры — это идеальный вариант для отдыха на Costa del Sol. Ухоженная квартира предлагает: 1 спальню с видом на море. Полностью облицованную плиткой ванную комнату в отличном состоянии, гостиную с открытой кухней; из гостиной можно выйти на прекрасную террасу, ориентированную на юго-запад, с видом на Mediterranean Sea Терраса оборудована безрамным остеклением, которое продлевает сезон и позволяет наслаждаться солнцем и видом круглый год Здание также имеет доступ к общему бассейну для жильцов, что станет приятным дополнением к пляжному отдыху. Здесь все находится под рукой: набережная, chiringuitos, кафе, магазины и оживленный центр Fuengirola. Вкратце: приятная и простая в обслуживании квартира в лучшем месте, идеально подходящая как для собственного использования, так и для сдачи в аренду — рядом со всем, что может понадобиться, чтобы в полной мере насладиться Fuengirola и Costa del Sol.

Расположение
- ✔ Первая линия пляжа
- ✔ Город
- ✔ Коммерческая зона
- ✔ На побережье
- ✔ Порт
- ✔ Рядом с магазинами
- ✔ Рядом с морем
- ✔ Рядом с городом
- ✔ Порт
- ✔ Передняя линия комплекс

ОРИЕНТАЦИЯ
- ✔ Юго-Западная ориентация

Состояние
- ✔ Отличное состояние

бассейн
- ✔ Коммунальный бассейн

Климат-контроль
- ✔ Кондиционер

ВИД
- ✔ Вид на море
- ✔ Пляж Просмотров
- ✔ Порт Просмотров
- ✔ бассейн Просмотров

Особенности
- ✔ Крытая терраса
- ✔ Лифт
- ✔ Рядом с транспортом
- ✔ Приватная терраса
- ✔ Доступ для инвалидов
- ✔ Двойные стеклопакеты
- ✔ Оптическое волокно

Мебель
- ✔ Полностью меблированный

Кухня
- ✔ Полностью оборудованная кухня

меры безопасности
- ✔ Огражденный комплекс

Парковка
- ✔ Парковка на улице

Коммунальные услуги
- ✔ Электричество
- ✔ Питьевая вода

Категория
- ✔ Дома для отдыха
- ✔ Перепродажа






















TABACOS


Sport Bar - Live
Cocktails - Shisha

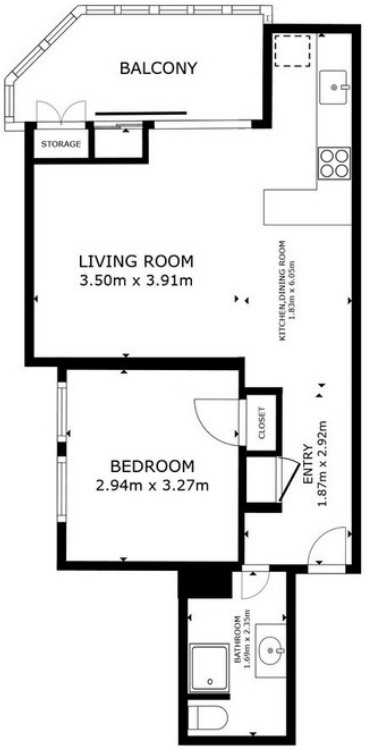

FLOOR PLAN

GROSS INTERNAL AREA
FLOOR PLAN 45.0 m²
EXCLUDED AREAS : BALCONY 7.1 m²
TOTAL : 45.0 m²
SIZES AND DIMENSIONS ARE APPROXIMATE, ACTUAL MAY VARY.

Matterport®