Продажа - Апартамент - Fuengirola

699.000€

Fuengirola **Апартамент**

 **2**  **2**  **90 m2**

Продажа дизайнерских апартаментов с панорамным видом на море в El Higuerón – Fuengirola Эксклюзивные апартаменты с двумя спальнями и двумя ванными комнатами (с подвесной сантехникой), расположенные в одном из самых востребованных районов El Higuerón. Идеальный вариант для тех, кто ценит дизайн, комфорт и открытые виды на Costa del Sol. Объект выделяется своей современной и гибкой планировкой, в частности, соединением гостиной и главной спальни через большую раздвижную дверь, что позволяет адаптировать пространство под любой случай и создает ощущение простора и обилия света. Также в апартаментах установлены встроенные шкафы с подсветкой, полы с подогревом по всей площади и электрические жалюзи. Кухня с островом полностью укомплектована духовым шкафом, микроволновой печью, посудомоечной машиной и холодильником. Использование высококачественных материалов (столешница Dekton Rem Natural) делает её идеальной как для повседневной жизни, так и для приема гостей. Гостиная-столовая дополнена большими окнами, выходящими на просторную террасу с захватывающими панорамными видами на море. Это идеальное место для наслаждения долгими солнечными днями в кругу семьи или друзей в одном из лучших районов Costa del Sol. Одной из самых эксклюзивных особенностей апартаментов является главная спальня, которая включает: Ванну, расположенную у окна с видом Собственную ванную комнату с душевой кабиной и туалетом Прямой доступ в гостиную через раздвижную дверь В стоимость объекта входят 2 парковочных места и кладовая на закрытой территории комплекса. Жилой комплекс предлагает: Общий плавательный бассейн Ландшафтные сады Зоны отдыха Просторную зону коворкинга 2 сауны Идеальная недвижимость для пар или семей, стремящихся наслаждаться стилем жизни Costa del Sol в сочетании с современным дизайном, комфортом и премиальным расположением в Fuengirola. Также объект подходит для инвестиций благодаря высокому потенциалу доходности. Цена: 699,000 (без мебели)

Расположение
- ✔ Рядом с магазинами
- ✔ Рядом с морем
- ✔ Рядом с городом
- ✔ Близко к школам
- ✔ Урбанизация

ОРИЕНТАЦИЯ
- ✔ на юг

Состояние
- ✔ Отличное состояние

бассейн
- ✔ Коммунальный бассейн
- ✔ Детский бассейн

Климат-контроль
- ✔ Кондиционер
- ✔ Кондиционер холодного воздуха
- ✔ Кондиционер горячего воздуха
- ✔ Центральное отопление
- ✔ Полы с подогревом
- ✔ Полы с подогревом в ванной

ВИД
- ✔ Вид на море
- ✔ Панорамы

Особенности
- ✔ Крытая терраса
- ✔ Лифт
- ✔ Встроенные шкафы
- ✔ Рядом с транспортом
- ✔ Приватная терраса
- ✔ Спутниковое телевидение
- ✔ Тренажерный зал
- ✔ Сауна
- ✔ Падлл теннис
- ✔ Теннисный корт
- ✔ Кладовка
- ✔ Подсобное помещение
- ✔ Ванная комната
- ✔ Деревянные полы
- ✔ Двойные стеклопакеты
- ✔ Умный дом
- ✔ Подвал
- ✔ Оптическое волокно

Мебель
- ✔ Без мебели

Кухня
- ✔ Полностью оборудованная кухня

Сад
- ✔ Общий сад

меры безопасности
- ✔ Огражденный комплекс
- ✔ Домофон
- ✔ Охрана 24 часа

Парковка
- ✔ гараж
- ✔ Крытая парковка
- ✔ Несколько парковки

Коммунальные услуги
- ✔ Электричество
- ✔ Питьевая вода
- ✔ Телефон

Категория
- ✔ Выгодное предложение
- ✔ Инвестиции
- ✔ Элитная
- ✔ Перепродажа



















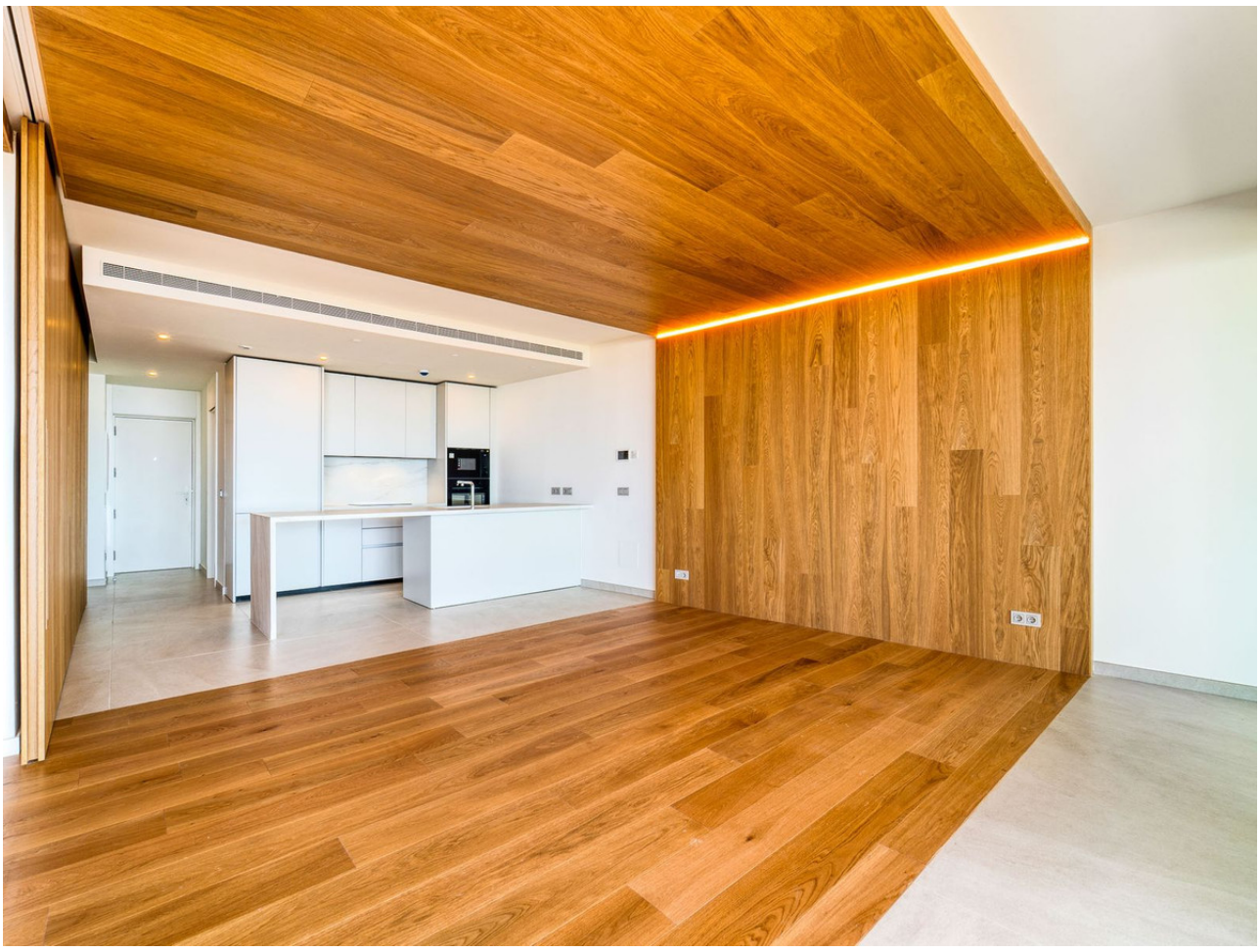


























































10
AEG

























